



hoeveel makelaar wil jij?



MAREN-KESSEL

Provincialeweg 99 A



funda

Kenmerken & specificaties



Inhoud	774 m ³
Woonoppervlakte	203 m ²
Perceeloppervlakte	784 m ²
Bouwjaar	1980

- ✓ Zeer ruim en functioneel huis
- ✓ Goed onderhouden en modern afgewerkt
- ✓ 14 zonnepanelen en 3 airco's
- ✓ Dubbel glas; grotendeels HR++
- ✓ Grote tuin met sauna en tuinkamer
- ✓ Veel ramen en daardoor veel daglicht
- ✓ Twee ruime bergingen
- ✓ Flexibel in gebruik: wonen, werken of mantelzorg













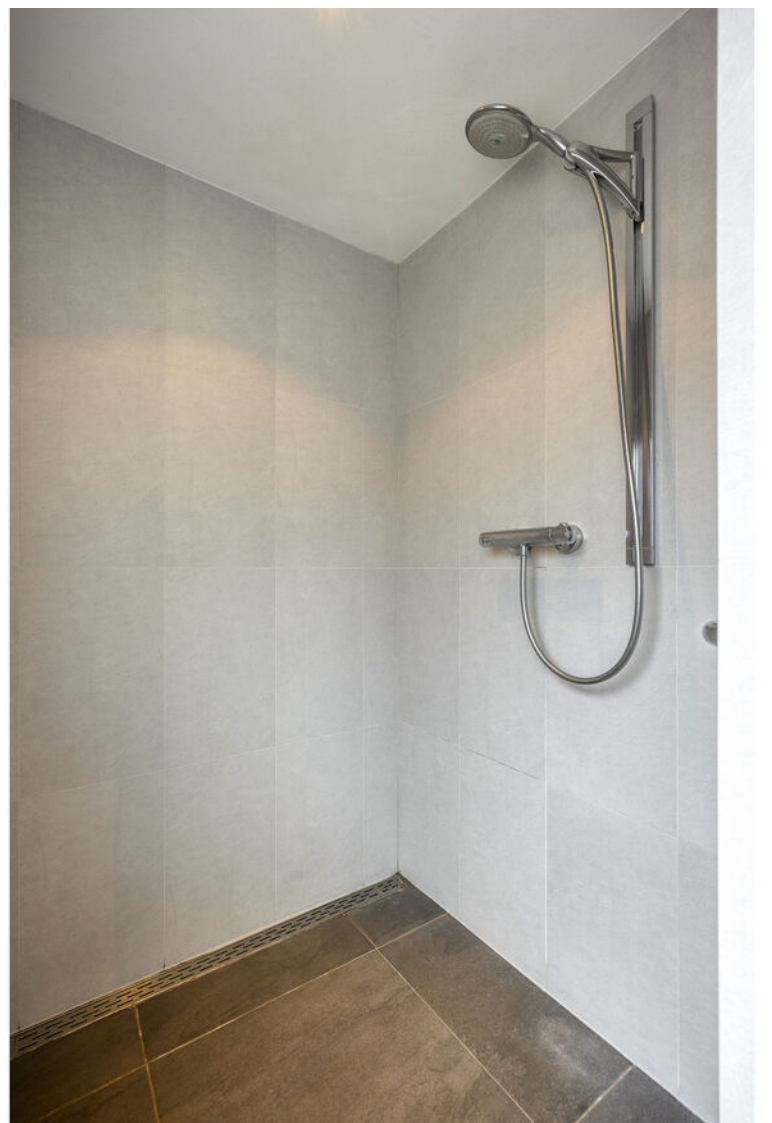



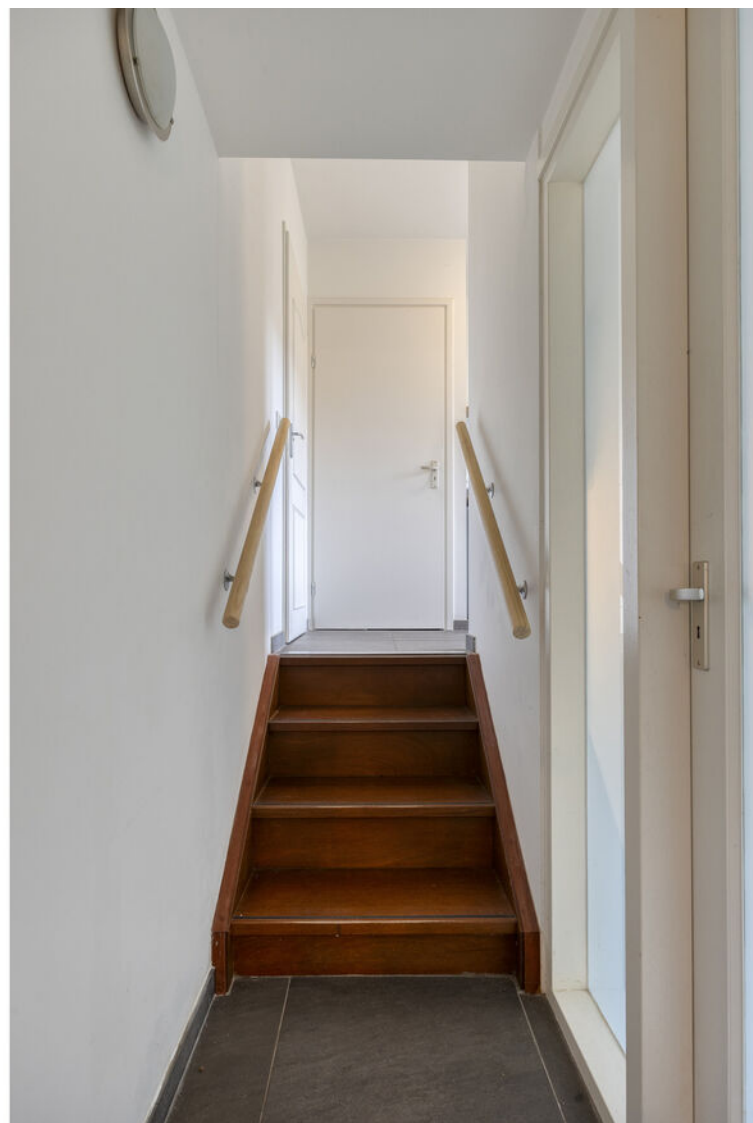

























Omschrijving

Een unieke kans: ruim, modern en multifunctioneel wonen op ongeveer 300 meter van de Maas

Achter een weelderige, groene voortuin verschuilt zich deze bijzondere woning: ruim, goed onderhouden en modern afgewerkt, met volop mogelijkheden voor een praktisch aan huis of mantelzorg/inwonende (volwassen) kinderen. Een bezichtiging van de binnenzijde laat pas echt zien hoe bijzonder deze woning is - een échte parel die je moet ervaren!

LOCATIE

Wonen vlak aan de Maas, omringd door het groene Brabantse landschap? Maren-Kessel, onderdeel van de gemeente Oss, biedt dit en meer. Hier geniet je van rust, ruimte en een adembenemend uitzicht over dijken, uiterwaarden en de uitgestrekte natuur. Perfect voor buitensportliefhebbers: wandelen, joggen en fietsen. Je kunt je hart hier ophalen.

Het dorp zelf heeft alle basisvoorzieningen zoals een basisschool en sportverenigingen. Voor uitgebreidere voorzieningen liggen Lith (ca. 7 minuten) en het moderne winkelcentrum in De Grootte Wielen (ca. 9 minuten) binnen handbereik. Het gezellige nabijgelegen Rosmalen heeft een ruim aanbod aan winkels, terrassen en restaurants. Het heeft een eigen treinstation, een school voor voortgezet onderwijs en een modern cultureel centrum met o.a. theater en bioscoop. De grotere steden 's-Hertogenbosch en Oss zijn respectievelijk 14 en 19 minuten rijden. Watersporters kunnen hun hart ophalen bij het nabijgelegen strandbad en de jachthaven 'De Lithse Ham'. Maren-Kessel biedt zo de ideale balans: wonen in rust én genieten van alle faciliteiten dichtbij.

INDELING

Deze woning heeft twee aparte entrees: één voor de hoofdwoning en één voor de praktijkruimte. Doordat de praktijkruimte ook vanuit de woning toegankelijk is, kan deze flexibel worden ingezet als extra leefruimte, ideale ruimte voor een groot of samengesteld gezin of als zelfstandige mantelzorgwoning, compleet met alle voorzieningen.

Begane grond:

Bij binnenkomst word je verwelkomd in een ruime hal met een opvallende, ronde wand, een open trap en een vide die meteen een gevoel van ruimte en licht geeft. De Z-vormige woonkamer is bijzonder royaal, met een grote zithoek en een ruime eethoek. Dankzij ramen rondom is de kamer licht en uitnodigend. Een moderne doorkijk-haard (houtgestookt) zorgt voor een extra gevoel van luxe en sfeer.

De keuken is een echte eyecatcher: ruim, licht en voorzien van een functioneel speleiland en een wandmeubel. In 2020 kreeg de keuken een nieuw aanrechtblad en hij is uitgerust met een inductiekookplaat, afzuigkap, koelkast, vriezer, vaatwasser, kokendwaterkraan en een oven met stoomfunctie. Via het achterportaal, dat toegang geeft tot de tuin, kom je in de bijkeuken met een bergkast en aansluitingen voor de wasapparatuur. Hier bevindt zich ook een modern toilet met fonteintje.

Praktijkruimte:

De praktijkruimte kan volledig onafhankelijk worden gebruikt, met eigen entree, hal, keukentje, werk-/slaapkamer, toilet en badkamer met ligbad, inloopdouche en wastafelmeubel. Op de verdieping bevindt zich een grote, lichte ruimte die kan dienen als werkkamer, keuken, atelier of als presentatie- of vergaderruimte. Zo biedt deze woning maximale flexibiliteit voor wonen én werken onder één dak.

Eerste verdieping woning:

De woning zelf heeft drie ruime slaapkamers, waarvan de masterbedroom beschikt over een grote inloopgarderobe. De kamers zijn sfeervol dankzij de schuine wanden, dakkapellen en vele ramen. Een moderne badkamer met inloopdouche, dubbele wastafel en wandcloset complementeert deze verdieping. Via een vlizotrap is de zolder bereikbaar, ideaal als bergruimte, met hier ook de c.v.-ketel.

Alle ruimtes zijn keurig afgewerkt en de woonkamer, masterbedroom en praktijkruimte zijn voorzien van airconditioning, die ook kan verwarmen. Met 14 zonnepanelen zijn de energielasten laag.

BUITENRUIMTE

De royale tuin is volledig ingericht als siertuin, met meerdere terrassen voor zon en schaduw. Een pergola met blauwe regen bloeit in het voorjaar prachtig. Halverwege de tuin staat een houten tuinhuis met sauna, waarmee je in combinatie met de buitendouche, een eigen wellness creëert. Achterin de tuin bevindt zich een royaal tuinhuis met glazen schuifwanden waar het hele jaar door goed toeven is met een prachtig zicht op tuin en vijver. In het tuinhuis is een af te sluiten berging. Verder is er een berging voor planten en tuingereedschap en een tweede berging voor fietsen en gereedschappen, met directe toegang naar de straat. Aan de Oude Kerkstraat bevindt zich een extra toegang tot het perceel met ruimte voor de containers eventuele aanhangwagen en de tweede berging.

Voor het huis is een oprit voor minimaal twee auto's en naast de praktijkruimte is er parkeergelegenheid voor meerdere auto's op openbaar terrein.

Deze woning combineert luxe, comfort en flexibiliteit op een unieke groene locatie aan de doorgaande weg en dichtbij de Maas. Een huis om in te wonen én te genieten - het perfecte thuis voor wie ruimte, rust en mogelijkheden zoekt.

Kenmerken

Vraagprijs	€ 765.000 k.k.
Type woning	vrijstaande woning
Aantal kamers	6
Aantal slaapkamers	4
Inhoud woning	774 m ³
Perceel oppervlakte	784 m ²
Woonoppervlakte	203 m ²
Soort woning	eengezinswoning
Bouwjaar	1980
Tuin	achtertuin, voortuin, zijtuin
Verwarming	twee c.v.-ketels (2020 en 2008) gedeeltelijk vloerverwarming
Isolatie	dak-, muur en vloerisolatie, dubbel glas en HR++ glas

Locatie

Provincialeweg 99 A, 5398 JK Maren-Kessel

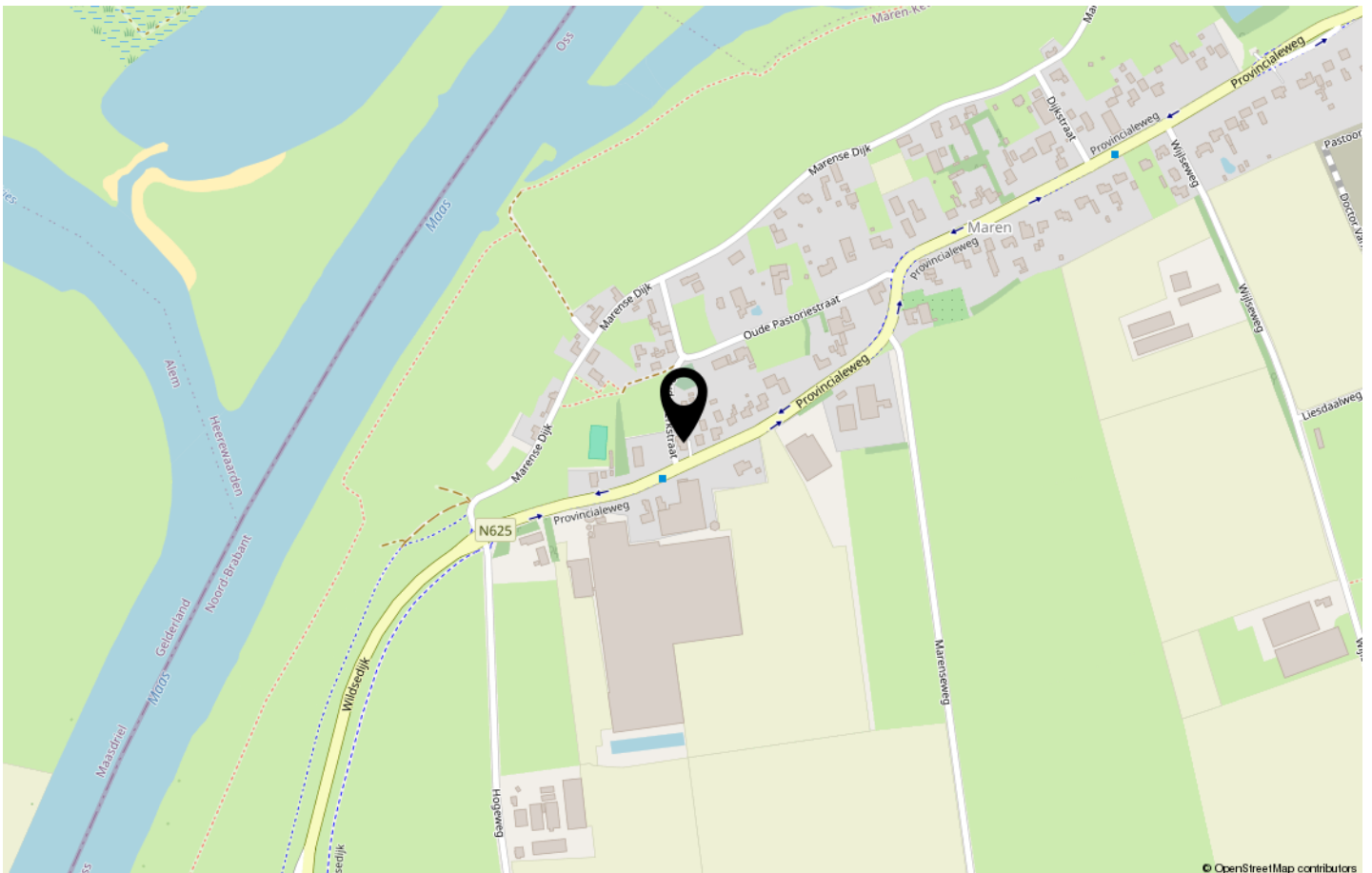

Plattegronden



Plattegronden



Plattegronden

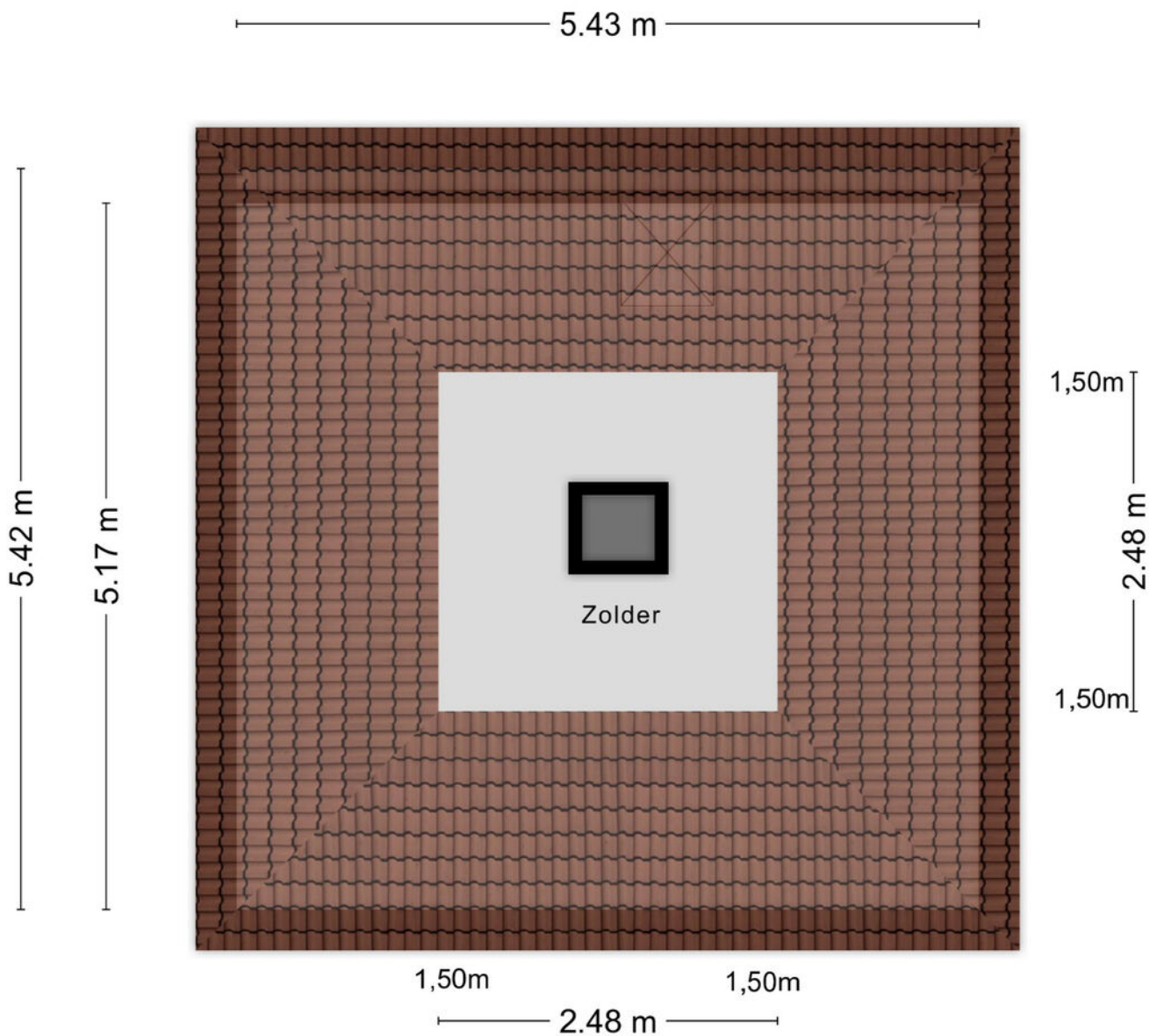

Aan de plattegronden kunnen geen rechten worden ontleend
© Zibber www.zibber.nl

Plattegronden

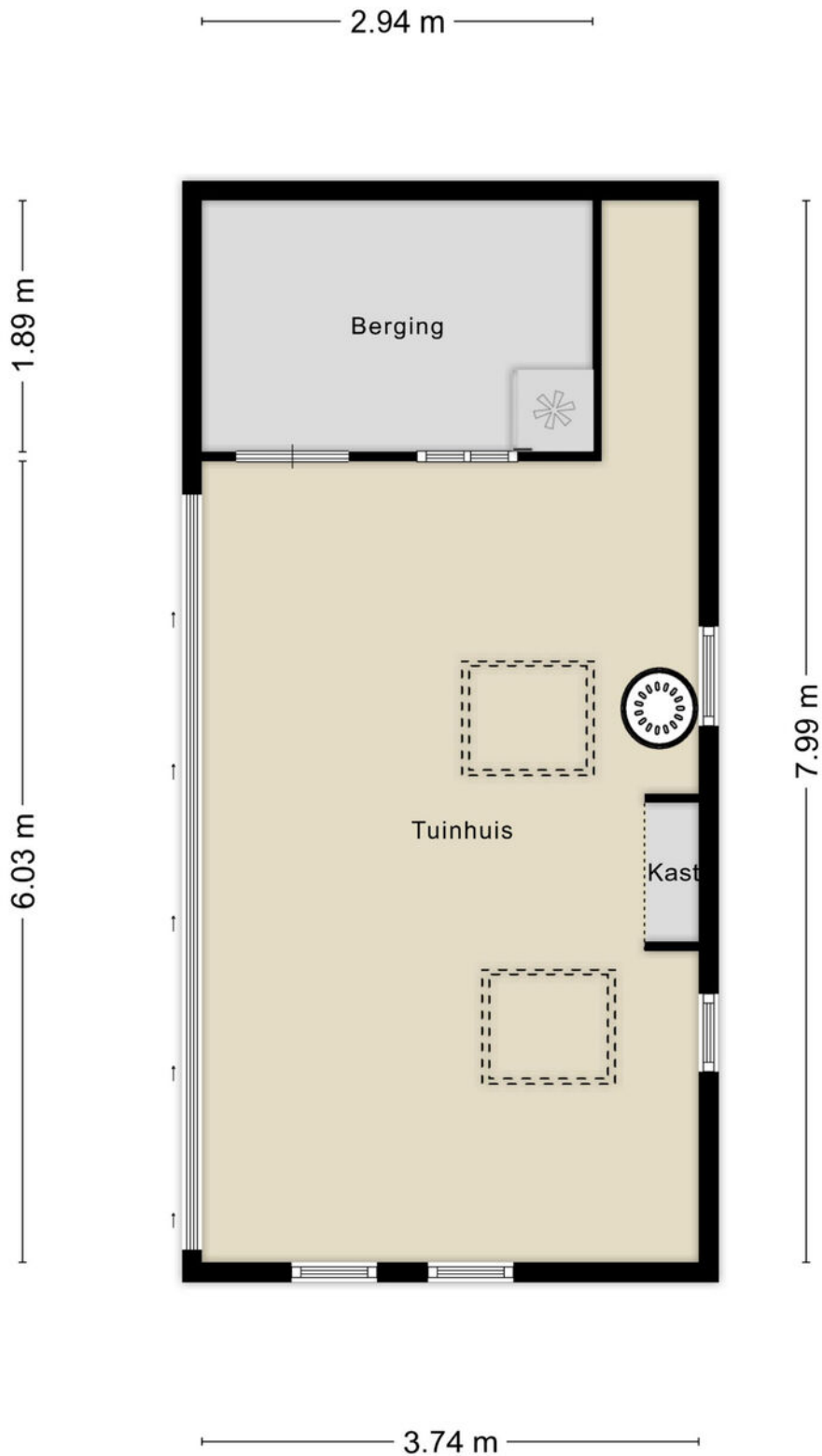

Plattegronden

2.69 m

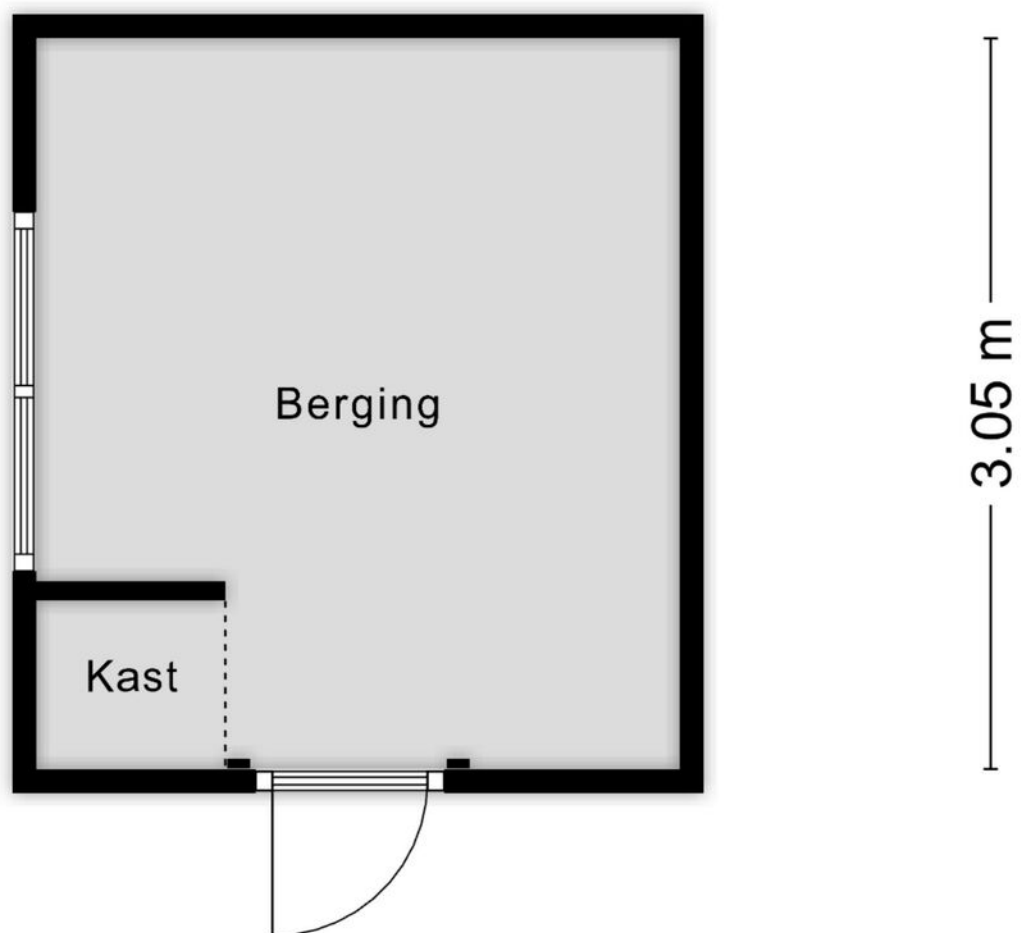

3.05 m

Aan de plattegronden kunnen geen rechten worden ontleend
© Zibber www.zibber.nl

Plattegronden

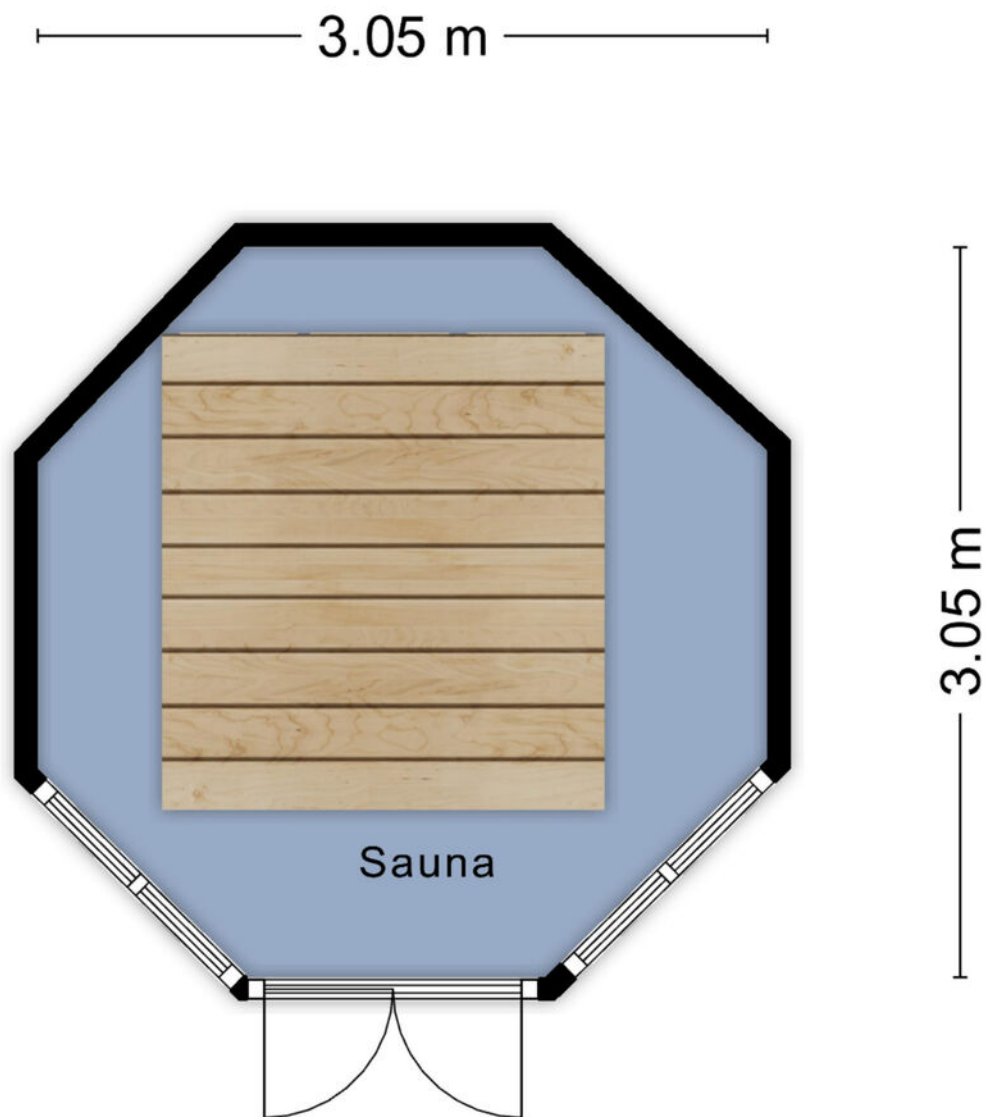

Aan de plattegronden kunnen geen rechten worden ontleend
© Zibber www.zibber.nl

Kadastrale kaart

Kadastrale kaart

Uw referentie: Provincialeweg 99A



0 5 10 15 20 25m

12345 Perceelnummer	Deze kaart is noordgericht	Schaal 1: 500	
25 Huisnummer		Kadastrale gemeente	Alem
— Vastgestelde kadastrale grens		Sectie	C
— Voorlopige kadastrale grens		Perceel	1509
— Administratieve kadastrale grens			
— Bebouwing			

Voor een eensluitend uittreksel, geleverd op 22 januari 2026
De bewaarder van het kadaster en de openbare registers

Aan dit uittreksel kunnen geen betrouwbare maten worden ontleend.
De Dienst voor het kadaster en de openbare registers behoudt zich de intellectuele eigendomsrechten voor, waaronder het auteursrecht en het databankenrecht.



Over ons

Makelaar073 wordt gerund door een klein team, onder leiding van Mirjam van de Laar. Wij zijn zeer gedreven om elke woning succesvol te verkopen. Bij onze werkwijze staan persoonlijke begeleiding, lokale marktkennis, flexibele dienstverlening en een laag en transparant tarief centraal.

Als verkoper kun je kiezen tussen twee soorten dienstverlening:

1. Het All-inclusive pakket: hierbij nemen wij alle werkzaamheden op ons;
2. Het Bouwstenen pakket: hierbij voer je een deel van de werkzaamheden zelf uit.

Kies je voor het All-inclusive pakket, dan word je volledig ontzorgd. Bij het Bouwstenen pakket kun je flink op kosten besparen. Ideaal als je zelf graag nauw betrokken bent bij de verkoop, of wanneer jouw woning 'zichzelf verkoopt'.

Jouw voordelen:

- je betaalt tot wel 75% minder makelaarskosten
- je bent voortdurend betrokken bij het verkoopproces
- je hebt zelf de touwtjes in handen
- jouw eigen kennis over jouw woning en buurt wordt optimaal benut

Alle werkzaamheden waarbij de expertise van de makelaar onmisbaar is, verzorgen wij. Dit zijn onder andere de waardebepaling, de plaatsing op Funda, de onderhandelingen met potentiële kopers en het opmaken van het koopcontract.

Wil je meer informatie of vrijblijvend kennismaken? Bel ons op t. 073 - 8200 730 of stuur een e-mail naar info@makelaar073.nl. Meer lezen over onze werkwijze kan op www.makelaar073.nl.



Algemene informatie

Deze brochure bevat een toelichting op het kopen en verkopen van een woning. Wij adviseren je deze pagina's door te nemen voordat je verdere stappen gaat ondernemen. De volgende onderwerpen worden hier besproken:

- Woning kopen
- Verkoopvoorwaarden

Woning kopen

Woning bezichtigen

Er zijn drie mogelijkheden om een bezichtiging voor een woning aan te vragen:

- telefonisch via 073 - 8200 730
- bij de woning op Funda
- bij de woning op Makelaar073.nl

Het komt voor dat verkopers ervoor kiezen zelf hun woning aan belangstellenden te laten zien. Niemand kent de woning en omgeving immers beter dan de eigenaar zelf. Het is dus mogelijk dat de verkoper zelf contact met je opneemt om een afspraak te maken voor een bezichtiging. Je kunt bij het maken van de afspraak aangeven op welk moment je het liefst bezichtigt.

Toelichtingsclausule NEN2580

De afmeting van de oppervlakte van deze woning is vastgesteld op basis van De Meetinstructie volgens de NEN2580. Deze Meetinstructie is bedoeld om een meer eenduidige manier van meten toe te passen voor het geven van een indicatie van de gebruiksoppervlakte. Let op: De Meetinstructie sluit verschillen in meetuitkomsten niet volledig uit, door bijvoorbeeld interpretatieverschillen, afrondingen of beperkingen bij het uitvoeren van de meting.



Bod uitbrengen

Een bod uitbrengen kan op drie manieren:

- via de woningpresentatie op www.makelaar073.nl, of
- via de woningpresentatie in Move.nl, of
- rechtstreeks bij de makelaar, door te bellen naar 073 - 8200 730 of een e-mail te sturen naar info@makelaar073.nl

Vervolgens neemt de makelaar zo spoedig mogelijk telefonisch contact op met zowel jou als de verkoper om jouw bieding te bespreken.

De verkoper kan jouw bod accepteren, afwijzen of een tegenvoorstel doen. Er is pas sprake van een onderhandeling als de verkoper een tegenvoorstel doet. Tijdens de onderhandelingen kunnen bezichtigingen met andere aspirant-kopers gewoon plaatsvinden.

Woning financieren

Wil je weten of je jouw droomhuis wel kunt financieren? En zo ja, welke hypotheek dan het beste bij je past? Dan zul je alle hypotheeken met elkaar moeten gaan vergelijken. Dat kost veel tijd en energie. Bovendien is het de vraag waarop je de aanbiedingen moet vergelijken. Op rente, op rentevaste periode, op voorwaarden of op hypotheekvorm?

Een hypotheekadviseur zou daarom uitkomst bieden. Hij is dagelijks met deze materie bezig, is gediplomeerd, houdt rekening met jouw persoonlijke wensen en beschikt over systemen om hypotheekproducten met elkaar te vergelijken.

Jouw voordeel:

- je kiest een hypotheek die bij jouw persoonlijke situatie past
- je weet zeker dat je de meest gunstige hypotheek kiest
- de consequenties van jouw keuze zijn vooraf inzichtelijk
- je hebt een gesprekspartner die voor jouw belangen opkomt

Een intakegesprek is gratis. Tijdens dit gesprek krijg je inzicht in de stappen die genomen moeten worden om jouw hypotheek in orde te maken. Je weet na afloop welke rol hij kan spelen om jou daarbij te helpen en wat de bijbehorende kosten zijn. Hij rekent voor zijn advies een vast bedrag. Deze vergoeding wordt meestal meegefinancierd en verrekend in de maandlasten.

Heb je interesse in de ondersteuning van onze financiële expert? Je kunt een gesprek aanvragen op onze website: www.makelaar073.nl/diensten/hypotheeken. Bellen kan ook, via 073 - 8200 730.

Verkoopvoorwaarden

Onderzoeksplicht koper

De koper dient een huis goed te onderzoeken voordat hij het koopt. Het gaat tenslotte om een zaak van grote waarde. De koper dient zorgvuldig en actief te werk te gaan. Hij moet daarmee voorkomen dat hij onder invloed van een verkeerde voorstelling van zaken een koopovereenkomst sluit. Dit wordt de onderzoeksplicht van de koper genoemd. Houdt de koper zich niet aan zijn onderzoeksplicht, dan kan dit grote nadelige gevolgen voor hem hebben.

De onderzoeksplicht kan met zich meebrengen dat de koper het huis nauwgezet inspecteert en daarbij wordt bijgestaan door een deskundige, zoals een makelaar of een bouwtechnicus. Ook doet hij er verstandig aan om relevante vragen te stellen aan de verkoper en bij vage antwoorden door te vragen.

Mededelingsplicht verkoper

Bij het aangaan van een (ver)koopovereenkomst moet de verkoper niet alleen op zijn eigen belangen letten. Hij moet ook rekening houden met de belangen van de koper. Dit kan met zich meebrengen dat hij de koper gevraagd, maar ook ongevraagd moet inlichten over feiten betreffende zijn huis. Dit wordt de mededelingsplicht van de verkoper genoemd.

In het algemeen is er sprake van een mededelingsplicht voor de verkoper indien hij een bepaalde eigenschap van het huis kende (of behoorde te kennen) die niet bekend is bij de koper terwijl verkoper wist (of behoorde te weten) dat die eigenschap voor de koper van belang is.

Ontbindende voorwaarden

Tijdens de onderhandelingen kunnen tussen koper en verkoper afspraken over voorbehouden zijn gemaakt, bijvoorbeeld voor het rondkrijgen van de financiering. Makelaar073 hanteert een termijn van vijf weken voor deze voorbehouden vanaf het moment dat er mondelinge overeenstemming is bereikt.

Lijst van zaken

Welke onroerende zaken achterblijven in de woning wordt meestal vastgelegd in een lijst van (on)roerende zaken. Mocht je tijdens het tot stand komen van de overeenkomst niets afspreken over de inhoud van deze lijst, dan wordt deze lijst zonder aanpassingen automatisch bindend voor beide partijen en zal deze als bijlage bij de koopakte worden gevoegd.



Erfdienstbaarheden

Aan elke onroerende zaak kunnen bijzondere bepalingen verbonden zijn, bijvoorbeeld erfdienstbaarheden, kwalitatieve verplichtingen en/of andere bedingen. Ze gaan over op de koper en worden als bijlage aan de koopakte gehecht. Meestal staan ze vermeld in het eigendomsbewijs van de verkoper en vormt dit document de bijlage van het koopcontract.

Koopakte

Tussen koper en verkoper komt er een overeenkomst tot stand zodra beide partijen een koopakte hebben ondertekend. De koopakte zal worden opgemaakt door Makelaar073 conform het model dat is opgesteld door de Nederlandse Vereniging van Makelaars (NVM), de Consumentenbond en de Vereniging Eigen Huis.

Rechtsgeldige koopovereenkomst pas ná ondertekening

Een mondelinge overeenstemming tussen de particuliere verkoper en de particuliere koper is niet rechtsgeldig. Met andere woorden: er is geen koop. Er is pas sprake van een rechtsgeldige koop als de particuliere verkoper en de particuliere koper de koopovereenkomst hebben ondertekend. Dit vloeit voort uit artikel 7:2 Burgerlijk Wetboek. Een bevestiging van de mondelinge overeenstemming per e-mail of een toegestuurd concept van de koopovereenkomst wordt overigens niet gezien als een 'ondertekende koopovereenkomst'

Notariskeuze

De koper heeft het recht te kiezen welke notaris de overdracht zal verzorgen.

Bankgarantie/waarborgsom

De koper wordt verplicht binnen een termijn van 6 weken na het bereiken van mondelinge overeenstemming een bankgarantie of waarborgsom af te geven ter grootte van 10% van de koopsom. Dit bedrag of document dient afgegeven te worden aan de notaris.

Interesse?



hoeveel makelaar wil jij?

Groote Vlietlaan 3A
5245 PA ROSMALEN

073-8200730
info@makelaar073.nl
www.makelaar073.nl

Vragenlijst voor de verkoop van een woning

vragenlijst over de woning



**Nederlandse Coöperatieve vereniging van Makelaars en Taxateurs in
onroerende goederen NVM U.A.**

Versie 2023



Vragenlijst over de woning

Nederlandse Coöperatieve vereniging van Makelaars en Taxateurs in onroerende goederen NVM U.A.



Vragenlijst voor de verkoop van een woning

Indien u dat nodig vindt, kunt u nadere informatie geven aan het einde van deze vragenlijst of bij de tekst. Als u twijfelt over de juiste beantwoording of als u een vraag niet begrijpt, zet dan een vraagteken voor de vraag. Neem vervolgens zo snel mogelijk contact op met uw NVM-makelaar. Indien de vraag niet van toepassing is kunt u deze doorhalen. Een kopie van de vragenlijst over de woning wordt verstrekt aan de koper. Tevens wordt doorgaans een kopie van de vragenlijst als bijlage aan de koopakte gehecht.

Woning

In de vragenlijst wordt de term 'woning' gebruikt. De term woning moet ruim worden uitgelegd. De term 'woning' in de vragenlijst ziet op de gehele onroerende zaak inclusief de aanhorigheden, zoals bijvoorbeeld een garage, berging, loods, tuin e.d.

Doel vragenlijst

De vragenlijst geeft vorm, inhoud en structuur aan de mededelingsplicht. De mededelingsplicht strekt niet verder dan dat u als verkoper ten tijde van het sluiten van de overeenkomst aan de koper mededeelt wat u bekend is omtrent de woning. De vragenlijst beoogt geen garanties te geven, maar heeft een informatief karakter.

Doorgaans de meeste vragen uit de vragenlijst kunt u beantwoorden met 'ja', 'nee' of 'niet bekend'. De open vragen zijn voorzien van een tekstveld. Hier kunt u zelf uw antwoord formuleren. Als u geen antwoord kunt geven op de vraag, dan kunt u aangeven dat het antwoord u niet bekend is.

Gegevens over de woning:

Adres te verkopen woning:

1. Bijzonderheden

- a. Zijn er nadat u het perceel in eigendom hebt gekregen nog andere, eventuele aanvullende notariële of onderhandse akten opgesteld met betrekking tot het perceel? ja nee

Zo ja, welke?

- b. Zijn er mondelinge of schriftelijke afspraken gemaakt over aangrenzende percelen (*denk hierbij aan regelingen voor het gebruik van een poort, schuur, garage, tuin, overeenkomsten met meerdere burens toezeggingen, erfafscheidingen*)?

niet bekend ja nee

Vragenlijst over de woning

Zo ja, welke zijn dat?

- c. Wijken de huidige terreinafscheidingen af van de kadastrale eigendomsgrenzen (*denk hierbij ook aan strookjes grond van de gemeente die u in gebruik heeft, of grond van u die gebruikt wordt door de burenen*)?

niet bekend ja nee

Zo ja, waaruit bestaat die afwijking?

Strook grond grenzend aan de Oude Kerkstraat is eigendom van de gemeente Oss maar vermoedelijk al meer dan 40 jaar in gebruik bij de bewoner.

- d. Is een gedeelte van de woning, schuur, garage of schutting gebouwd op grond van de burenen of andersom?

niet bekend ja nee

Zo ja, graag nader toelichten:

- e. Heeft u grond van derden in gebruik?

niet bekend ja nee

Zo ja, welke grond?

- f. Rusten er 'bijzondere lasten en beperkingen' op de woning en/of het perceel (*Bijzondere lasten en beperkingen kunnen privaatrechtelijke beperkingen zijn zoals (lijdende) erfdienstbaarheden (bijvoorbeeld een recht van overpad), kwalitatieve verplichtingen, kettingbedingen, vruchtgebruik, voorkeursrecht (bijvoorbeeld een eerste recht van koop), opstalrecht, erfpacht, huurkoop. Het kan ook gaan om publiekrechtelijke beperkingen zoals een aanschrijving van de gemeente in het kader van een illegale verbouwing*)?

ja nee

Zo ja, welke?

- g. Is de Wet voorkeursrecht gemeenten van toepassing?

ja nee

Vragenlijst over de woning

- h. Is er een anti-speculatiebeding en/of zelfbewoningsplicht van toepassing op de woning? ja nee
 Zo ja, hoe lang nog?
- i. Is er sprake van een beschermd stads- of dorpsgezicht of loopt er een procedure tot aanwijzing daartoe? ja nee
 Is er sprake van een gemeentelijk-, provinciaal-of rijksmonument of loopt er een procedure tot aanwijzing daartoe? ja nee
 Is er volgens het bestemmingsplan sprake van een beeldbepalend of karakteristiek object? ja nee
- j. Is er sprake (geweest) van ruilverkaveling? ja nee
 Zo ja, moet u hiervoor ruilverkavelingsrente betalen? ja nee
 Zo ja, hoeveel en voor hoe lang?
 Bedrag: €
 Duur:
- k. Is er sprake van onteigening? ja nee
- l. Is de woning of de grond geheel of gedeeltelijk verhuurd of bij anderen in gebruik? n.v.t. ja nee
 Zo ja:
 Is er een huurcontract/ gebruiksovereenkomst? ja nee
 Indien er geen contract of overeenkomst is, beschrijf hieronder wat (mondeling) met de huurder/ gebruiker is afgesproken:
- Welk gedeelte is verhuurd/ in gebruik gegeven?
- Welke delen vallen onder gezamenlijk gebruik?
- Welke zaken zijn van de huurder en mag hij verwijderen bij ontruiming (*bijvoorbeeld geiser, keuken, lampen*)?
- Heeft de huurder een waarborgsom gestort? ja nee
 Zo ja, hoeveel? €

Vragenlijst over de woning

Heeft u nog andere afspraken met de huurders gemaakt?

ja nee

Zo ja, welke?

m. Is er over de woning een geschil/procedures gaande, al dan niet bij de rechter, huurcommissie of een andere instantie (*bijvoorbeeld onteigening/kwesties met burens, zoals erfdienstbaarheden, recht van overpad, erfafscheidingen e.d.*)?

ja nee

Zo ja, welke is/zijn dat?

n. Is er bezwaar gemaakt tegen de waardebeschikking WOZ?

ja nee

Zo ja, toelichting:

o. Zijn er door de overheid of nutsbedrijven verbeteringen of herstellingen voorgeschreven of aangekondigd die nog niet naar behoren zijn uitgevoerd?

ja nee

Zo ja, welke?

p. Zijn er in het verleden subsidies of premies verstrekt die bij verkoop van de woning voor een deel kunnen worden teruggevorderd?

ja nee

Zo ja, welke?

q. Is de woning onbewoonbaar verklaard of in het verleden ooit onbewoonbaar verklaard geweest?

ja nee

Vragenlijst over de woning

Zo ja, waarom?

- r. Is er bij verkoop sprake van een omzetbelastingheffing (bijvoorbeeld omdat het een voormalig bedrijfsonroerendgoed is, of een woning met praktijkgedeelte, of omdat u pas ingrijpend verbouwd hebt)? ja nee

Zo ja, waarom?

- s. Hoe gebruikt u de woning nu (bijvoorbeeld woning, praktijk, winkel opslag)?

woning

- Is dat gebruik volgens de gemeente toegestaan? ja nee
 Zo nee, heeft de gemeente dit strijdige gebruik wel eens bij u aangekaart? ja nee
 Hoe heeft de gemeente dit strijdige gebruik bij u aangekaart?

2. Gevels

- a. Is er sprake (geweest) van vochtdoorslag of aanhoudend vochtige plekken op de gevels? ja nee
 Zo ja, waar?

- b. Zijn er (gerepareerde) scheuren/beschadigingen in/aan de gevels aanwezig? ja nee
 Zo ja, waar?

- c. Zijn de gevels tijdens de bouw geïsoleerd? niet bekend ja nee
 Zo nee, zijn de gevels daarna (deels) geïsoleerd? niet bekend ja nee
 Zo ja, wanneer heeft de isolatie van de gevels plaatsgevonden en met welk isolatiemateriaal?
 bij de bouw in 1980, volgens het bouwbestek Alkreflex 2 L - 2

Vragenlijst over de woning

Heeft u een certificaat of bewijs van het na-isoleren?

ja nee

Is er sprake van volledige isolatie?

niet bekend ja nee

Zo nee, welke delen van de gevels zijn er niet geïsoleerd?

d. Zijn de gevels ooit gereinigd?

niet bekend ja nee

Zo ja, volgens welke methode en wanneer?

3. Dak(en)

a. Hoe oud zijn de daken ongeveer?

Platte daken: 1980

niet bekend

Overige daken: 1980

niet bekend

b. Heeft u last van daklekkages (gehad)?

ja nee

Zo ja, waar?

c. Zijn er in het verleden gebreken geconstateerd aan de dakconstructie zoals scheve, doorbuigende, krakende, beschadigde en/of aangetaste dakdelen?

ja nee

Zo ja, waar?

d. Heeft u het dak al eens (gedeeltelijk) laten vernieuwen c.q. laten repareren?

ja nee

Zo ja, welk (gedeelte van het) dak en waarom?

e. Is het dak tijdens de bouw geïsoleerd?

Platte daken:

niet bekend ja nee

Overige daken:

niet bekend ja nee

Vragenlijst over de woning

Zo nee, is het dak daarna geïsoleerd?

Platte daken:

niet bekend ja nee

Overige daken:

niet bekend ja nee

Zo ja, wanneer heeft de isolatie plaatsgevonden en met welk isolatiemateriaal?

Heeft u een certificaat of bewijs van het na-isoleren?

ja nee

Is er sprake van volledige isolatie?

Platte daken:

niet bekend ja nee

Overige daken:

niet bekend ja nee

Zo nee, welke delen zijn er niet geïsoleerd?

f. Zijn de regenwaterafvoeren lek of verstopt?

ja nee

Zo ja, toelichting:

g. Zijn de dakgoten lek of verstopt?

ja nee

Zo ja, toelichting:

4. Kozijnen, ramen en deuren

a. Van welk materiaal zijn de buitenkozijnen gemaakt (*bijvoorbeeld hout, kunststof of aluminium of een andersoortig materiaal*)?

hard houten kozijnen

b. Wanneer zijn de buitenkozijnen, ramen en deuren voor het laatst geschilderd?

2023



Vragenlijst over de woning

- Is dit gebeurd door een erkend schildersbedrijf?
Zo ja, door wie? ja nee
- c. Functioneren alle scharnieren en sloten? ja nee
Zo nee, toelichting:
- d. Zijn voor alle afsluitbare deuren, ramen etc. sleutels aanwezig?
Zo nee, voor welke deuren, ramen etc. niet? ja nee
- e. Is er sprake van isolerende beglazing? ja nee
Zo ja, welk type glas (*bijvoorbeeld HR, HR+, HR++ of HR+++*, zie de glassponning waarin doorgaans staat vermeld welke type glas er is geplaatst)? dubbel glas (1980) beneden, HR + boven verdieping
- Is er sprake van isolerende beglazing in de gehele woning?
Zo nee, welke ramen zijn niet geïsoleerd? ja nee
- f. Is er bij de isolerende beglazing sprake van condensvorming tussen het glas (*denk aan lekkende ruiten*)?
Zo ja, waar? ja nee

5. Vloeren, plafonds en wanden

- a. Is er sprake (geweest) van vochtdoorslag of optrekkend vocht op de vloeren, plafonds en/of wanden?
Zo ja, waar? ja nee

Vragenlijst over de woning

b. Is er sprake (geweest) van schimmelvorming op de vloeren, plafonds en/of wanden? ja nee
Zo ja, waar?

c. Zijn er (gerepareerde) of (verborgen) scheuren en/of beschadigingen in/aan vloeren, plafonds en/of wanden aanwezig? ja nee
Zo ja, waar?
kleine scheur in de muur van het toilet

d. Hebben zich in het verleden problemen voorgedaan met de afwerkingen (*bijvoorbeeld loszittend tegelwerk, loslatend behang of spuitwerk, holklinkend of loszittend stucwerk, etc.*)? ja nee
Zo ja, waar?

e. Is er sprake (geweest) van gebreken aan de vloerconstructie, zoals scheve, doorbuigende, krakende, beschadigde en/of aangetaste vloerdelen? ja nee
Zo ja, waar?

f. Is er sprake van vloerisolatie? niet bekend ja nee
Zo ja, wanneer heeft de isolatie van de vloer plaatsgevonden en met welk isolatiemateriaal?

Heeft u een certificaat of bewijs van het na-isoleren? ja nee
Is er sprake van volledige isolatie? niet bekend ja nee
Zo nee, welke delen zijn er niet geïsoleerd?

Vragenlijst over de woning

6. Fundering, kruipruimte en kelder

- a. Is er sprake (geweest) van gebreken aan de fundering?
Zo ja, waar? niet bekend ja nee
- b. Is de kruipruimte toegankelijk?
Is de kruipruimte droog? meestal ja nee
Zo nee of meestal, toelichting: ja nee
- c. Is er sprake van vochtdoorslag door de kelderwand?
Zo ja of soms, toelichting? soms ja nee
- d. Is de grondwaterstand in de afgelopen jaren waarneembaar gewijzigd of is er sprake van wateroverlast geweest?
Zo ja, heeft dit tot problemen geleid in de vorm van water in de kruipruimte c.q. kelder? ja nee
 n.v.t. ja nee
Zo nee, tot wat voor andere problemen heeft dit geleid?

7. Installaties

- a. Wat voor warmte-installatie(s) is/zijn er aanwezig in de woning (*bijvoorbeeld cv-installatie, WTW-systeem, WKO-systeem, (hybride) warmtepomp, airconditioning, zonneboiler, elektrische boiler, pelletkachel dan wel een andere installatie*)?
cv installatie voor woning en cv installatie voor voorm. praktijkruimte
airco in woonkamer en één slaapkamer
airco in bovenste kamer van de praktijkruimte
houtkachel in woonkamer

Vragenlijst over de woning

Is/zijn de installatie(s) eigendom?

ja nee

Zo nee, toelichting (*bijvoorbeeld de installatie(s) is/ zijn gehuurd of geleased. Tevens huur-/leaseprijs vermelden*):

Merk van de installatie(s):

Nefit

Type(nummer) van de installatie(s):

Trendline hrc30 en Topline hrc25

Installatiedatum van de installatie(s): 14-7-2020 (trendline) 2011 (Topline)

Op welke datum is/zijn deze installatie(s) voor het laatst onderhouden?

19 januari 2026

Is het onderhoud uitgevoerd door een erkend bedrijf?

ja nee

Zo ja, door wie?

Firma Brok uit Oss

- b. Zijn er de afgelopen tijd zaken opgevallen ten aanzien van de installatie(s) (*bijvoorbeeld de cv-installatie moet meer dan 1 keer per jaar bijgevoeld worden of de installatie functioneert niet goed*)? ja nee
Zo ja, wat is u opgevallen?

- c. Zijn er radiatoren die niet warm worden? ja nee
Zo ja, welke?

- d. Zijn er radiatoren of (water)leidingen die lekken? ja nee
Zo ja, waar en welke?

Vragenlijst over de woning

e. Zijn er radiatoren of (water)leidingen die ooit zijn bevroren?
Zo ja, waar? ja nee

f. Heeft u vloerverwarming in de woning?
Zo ja, betreft dit elektrische vloerverwarming, vloerverwarming met warm water of anders? ja nee

- elektrisch
- warm water
- overig, namelijk:

Waar bevindt zich de elektrische vloerverwarming?
badkamer eerste verdieping n.v.t.

Waar bevindt zich de vloerverwarming met warm water?
Gehele vloeroppervlak van de praktijkruimte inclusief de badkamer n.v.t.

Waar bevindt zich de overige vloerverwarming? n.v.t.

g. Zijn er vertrekken die niet (goed) warm worden?
Zo ja, welke? ja nee

h. Heeft de woning zonnepanelen die uw eigendom zijn? ja nee
Heeft de woning zonnepanelen die worden gehuurd of geleased? ja nee
Kan het huurcontract/ leasecontract worden overgenomen door koper? niet bekend ja nee
Zo ja, dan overnamecontract opvragen.

Vragenlijst over de woning

Hoeveel zonnepanelen zijn er aanwezig?

Aantal: 14

Zo ja, blijven de zonnepanelen achter?

nader overeen te komen

ja nee

Wat is de capaciteit van één zonnepaneel? (De capaciteit van zonnepanelen wordt uitgedrukt in Wattpiek (Wp).
Bijvoorbeeld één zonnepaneel levert 390 Wp)

340Wp

Functioneren alle zonnepanelen?

niet bekend ja nee

Wat is het merk/ type van de zonnepanelen?

SolarEdge

Maakt u gebruik van een app om de opbrengst van de zonnepanelen te bekijken?

ja nee

Zo ja, welke?

In welk jaar zijn de zonnepanelen geplaatst en door wie?

Jaar: 2020

Installateur: Zon Advies Nederland

Is de btw over het aankoopbedrag teruggevraagd van de belastingdienst?

ja nee

Hoeveel stroom heeft u het afgelopen jaar opgewekt?

Jaar: 2025

Aantal kWh: 4,03MWh

Hoe lang zit er nog fabrieksgarantie op de zonnepanelen?

19 jaar

Zijn de zonnepanelen aangeschaft met subsidie?

ja nee

Zo ja, moet de subsidie worden terugbetaald?

n.v.t.

ja nee

Zo ja, welk bedrag moet worden terugbetaald?

€

i. In welk jaar zijn voor het laatst de aanwezige schoorsteenkanalen/rookgasafvoeren geveegd/gereinigd?
2019 ?

j. Wanneer heeft u de aanwezige schoorsteenkanalen voor het laatst gebruikt?
2020 ?

Is de trek van aanwezige schoorsteenkanalen goed?

niet bekend ja nee

Vragenlijst over de woning

- k. Zijn er onderdelen van de elektrische installatie vernieuwd (*onder de elektrische installatie wordt verstaan alle elektra leidingen/ schakelaars stopcontacten, meterkast e.d.*)? niet bekend ja nee
 Zo ja, wanneer en welke onderdelen?
 bij de verbouw van de praktijkruimte (2011) is de meterkast deels vernieuwd en bij de aanleg van de zonnepanelen 2020 weer aangepast.
- Zijn er gebreken aan de elektrische installatie? ja nee
 Zo ja, welke?
- l. Is er een laadpaal aanwezig voor een elektrische auto? ja nee
 Zo ja, blijft deze achter? nader overeen te komen ja nee
- m. Is er mechanische ventilatie of een soortgelijk systeem aanwezig? ja nee
 Zo ja, functioneert dit systeem naar behoren? ja nee
 Zo nee, toelichting:
- Wanneer is dit systeem voor het laatst onderhouden?
- Hoe oud is dit systeem ongeveer?
- n. Is er een domoticsysteem of een soortgelijk systeem aanwezig (*Een domoticsysteem bedient de verwarming, verlichting, verwarming, audio, ventilatie e.d. automatisch*)? ja nee
 Zo ja, functioneert dit systeem naar behoren? ja nee
 Zo nee, toelichting:
- Hoe oud is dit systeem ongeveer?
- o. Zijn er rookmelders op ieder verdieping aanwezig? ja nee
 Zo ja, hoe oud zijn de rookmelders ongeveer?

Vragenlijst over de woning

8. Sanitair, riolering en keuken

a. Zijn er beschadigingen aan wastafels, douche, bad, toiletten, gootstenen en kranen? ja nee
Zo ja, welke?

b. Hoe oud is de badkamer ongeveer?
2004 bovenverdieping, 2011 badkamer beneden

c. Lopen de afvoeren van wastafels, douche, bad, toiletten, gootstenen en kranen goed door? ja nee
Zo nee, welke niet?

d. Is de woning aangesloten op het gemeentelijke riool? ja nee

e. Zijn er gebreken (geweest) aan de riolering, zoals breuken, stankoverlast, lekkages, etc.? ja nee
Zo ja, welke?

f. Is er een andere voorziening, zoals een septictank, beerput of dergelijk aanwezig? niet bekend ja nee
Zo ja, wat is er aanwezig en hoe dient dit te worden onderhouden?

een sanibroyeur voor het toilet van de praktijk, een waterpomp voor douche en badwater badkamer beneden

g. Van welk jaar dateert de keukenopstelling ongeveer?

2004 en deels vernieuwd in 2020

h. Van welk jaar dateert de inbouwapparatuur ongeveer?

2020

Functioneert alle inbouwapparatuur? ja nee
Zo nee, welk inbouwapparaat functioneert niet?

i. Heeft u een kokend water kraan (bijvoorbeeld een Quooker kraan of een soortgelijke kraan)? ja nee
Zo ja, functioneert deze kraan naar behoren en hoe oud is deze kraan ongeveer?

ja, 2020

Vragenlijst over de woning

9. Diversen

a. Wat is het bouwjaar van de woning?

1980

b. Zijn er asbesthoudende materialen in/op de woning/ bijgebouw(en) aanwezig (*bijvoorbeeld asbest zeil, een asbestplaat die onder en/of achter de CV ketel is geplaatst, asbesthoudend isolatiemateriaal om de verwarmingsbuis, asbesthoudend koord bij oude cv-ketels/gaskachels, asbestgolfplaten e.d.*)?

niet bekend ja nee

Zo ja, welke en waar?

c. Blijft er in de woning zeil achter, al dan niet vastgelijmd, dat is aangeschaft tussen 1955 en 1982?

niet bekend ja nee

d. Is er sprake van loden leidingen in de woning?

niet bekend ja nee

Zo ja, waar?

e. Is er een Japanse duizendknoop aanwezig in de tuin? (*Een Japanse duizendknoop is een exotische plant, welke moeilijk te verwijderen is. De sterke wortelstokken en stengels van de Japanse duizendknoop zijn in staat om schade te veroorzaken aan gebouwen, leidingen en wegen*)

niet bekend ja nee

f. Is er in puin/asbest afval in de grond/tuin aanwezig?

niet bekend ja nee

g. Heeft u elders lekkages gehad (*dus los van het dak/ sanitair/ riolering*)?

niet bekend ja nee

h. Is de grond verontreinigd?

niet bekend ja nee

Zo ja, is er een onderzoeksrapport?

n.v.t. ja nee

Zo ja, heeft de gemeente/provincie een onderzoeks- of saneringsbevel opgelegd?

n.v.t. ja nee

i. Is er een olietank aanwezig of aanwezig geweest?

niet bekend ja nee

Zo ja, is deze gesaneerd/verwijderd?

n.v.t. ja nee

Als deze is gesaneerd, waar is de olietank op het perceel gesitueerd?

Is er een Kiwa-certificaat aanwezig?

n.v.t. ja nee

Vragenlijst over de woning

- j. Is er sprake van overlast door ongedierte in of (rond)om de woning (*denk aan muizen, ratten, kakkerlakken, etc.*)?

ja nee

Zo ja, waar?

- k. Is de woning aangetast door houtworm, boktor, ander ongedierte of zwam?

niet bekend ja nee

Zo ja, waar?

Zo ja, is deze aantasting al eens behandeld?

n.v.t. ja nee

Zo ja, wanneer en door welk bedrijf?

- l. Is er sprake van chlorideschade (betonrot) (*betonrot komt vooral voor in kruipruimtes van woningen gebouwd tussen 1965 en 1981 die voorzien zijn van betonnen vloerelementen van het merk Kwaaitaal of Manta. Ook andere beton- elementen - bijvoorbeeld balkons - kunnen aangetast zijn*)?

niet bekend ja nee

Zo ja, waar?

- m. Hebben er verbouwingen en/of aanbouwen plaatsgevonden in en/of om de woning? ja nee

Zo ja, welke ver-/aankouwingen, in welk jaartal en door welk bedrijf zijn deze uitgevoerd?

in 2011 is een praktijkruimte gecreëerd in de voorm. garage en ruimte erboven, uitgevoerd door Mitch van Son Totaalbouw uit Wa:

- n. Zijn er verbouwingen of uitbreidingen uitgevoerd zonder omgevingsvergunning (voorheen bouwvergunning)?

niet bekend ja nee

Zo ja, welke?

- o. Is er sprake van glasvezel internet?

niet bekend ja nee

- p. Bent u in het bezit van een definitief energieprestatiecertificaat/energielabel?

ja nee

Zo ja, welke label?

Het onderzoek voor het energielabel is op 17 februari 2026 uitgevoerd, het resultaat is nog niet beken.

Vragenlijst over de woning

10. Vaste lasten

- a. Hoeveel betaalde u voor de laatste aanslag onroerendezaakbelasting? € 1463,09
Belastingjaar: 2025
- b. Wat is de WOZ-waarde? € 598.000
Peiljaar: 2024
- c. Hoeveel betaalde u voor de laatste aanslag waterschapslasten? € 143
Belastingjaar: 2025
- d. Hoeveel betaalde u voor de laatste aanslag gemeentelijke belastingen (zoals rioolheffing en afvalstoffenheffing e.d.)? € 551
Belastingjaar:
- e. Welke voorschotbedragen betaalt u maandelijks aan de nutsbedrijven?
- | | |
|------------------|-----------------------|
| Gas: | € 175 (gas + elektra) |
| Elektra: | € |
| Water: | € |
| Stadsverwarming: | € |
| Anders: | € |

Wat is uw jaarverbruik voor gas/ elektriciteit en water?

Gas	m3	: 852
Elektriciteit hoog	kWh	:
Elektriciteit laag	kWh	:
Elektriciteit totaal	kWh	: 3478
Water	m3	: 60
Stadsverwarming	GJ	:
Anders:		:

Met hoeveel bewoners bewoonde u de woning? aantal: 1 bewoners

- f. Zijn er lease- en/of huurkoopcontracten (bijvoorbeeld keuken, kozijnen, cv-ketel, etc.)? ja nee
Zo ja, welke?

Zijn deze contracten overdraagbaar op de koper? *Let op! Veel lease- en huurkoopcontracten zijn niet langer overdraagbaar op een koper. Neem hiervoor contract op met de betreffende leverancier.*

ja nee

Hoe lang lopen de contracten nog en wat is de eventuele afkoopsom?

Afkoopsom: €

Duur:

- g. Als er sprake is van erfpacht of opstalrecht:
Hoe hoog is dan de canon per jaar? €
Heeft u alle canons betaald? n.v.t. ja nee

Vragenlijst over de woning

Is de canon afgekocht? n.v.t. ja nee
 Zo ja, tot wanneer?

h. Heeft u alle gemeentelijke belastingen die u verschuldigd bent al betaald? ja nee
 Zijn er variabele bedragen voor gemeenschappelijke poorten, inritten of terreinen? ja nee
 Zo ja, hoe hoog en waarvoor? €

i. Heeft u, om in de straat te parkeren, een parkeervergunning nodig? ja nee
 Hoeveel parkeervergunningen kunnen er maximaal worden aangevraagd?
 Wat zijn de kosten voor deze parkeervergunning(en) per jaar? €

11. Garanties

Zijn er lopende onderhoudscontracten en/of garantieregelingen overdraagbaar aan de koper? (zoals dakbedekking, cv-installatie, dubbele beglazing, etc.) ja nee
 Zo ja, welke?

12. Nadere informatie (overige zaken die de koper naar uw mening moet weten):

