



hoeveel makelaar wil jij?



# 'S-HERTOGENBOSCH Westerparklaan 22



funda

# Kenmerken & specificaties



Inhoud	380 m <sup>3</sup>
Woonoppervlakte	123 m <sup>2</sup>
Bouwjaar	2003
Servicekosten	€ 257,29

- ✓ Lichte woonkamer met luxe keuken
- ✓ Twee ruime slaapkamers
- ✓ Moderne badkamer
- ✓ Zonnig balkon met veel privacy
- ✓ Eigen parkeerplaats + berging
- ✓ Restaurants, winkels en natuur op loopafstand
- ✓ Centrum op 5 minuten fietsen, station om de hoek

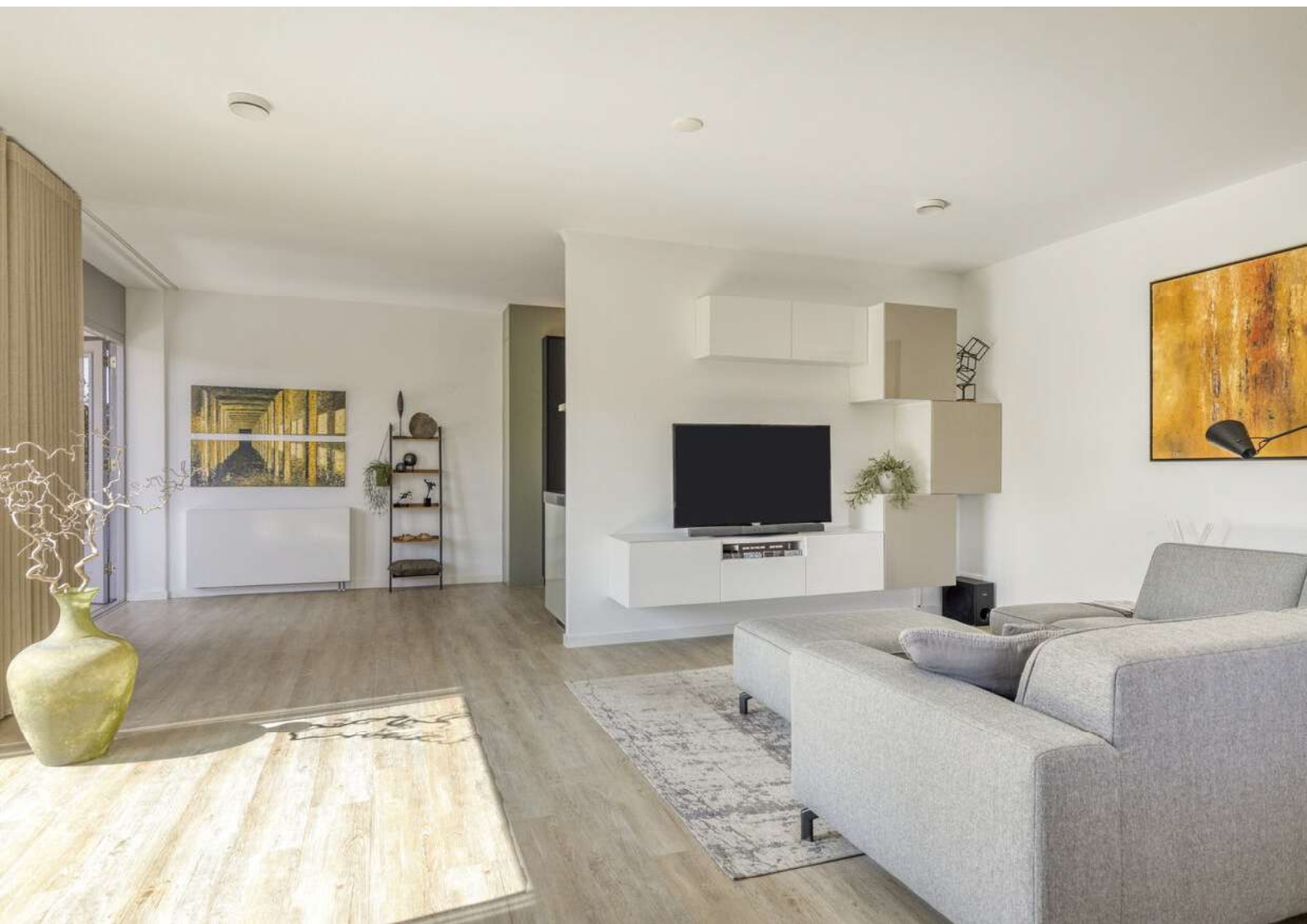

























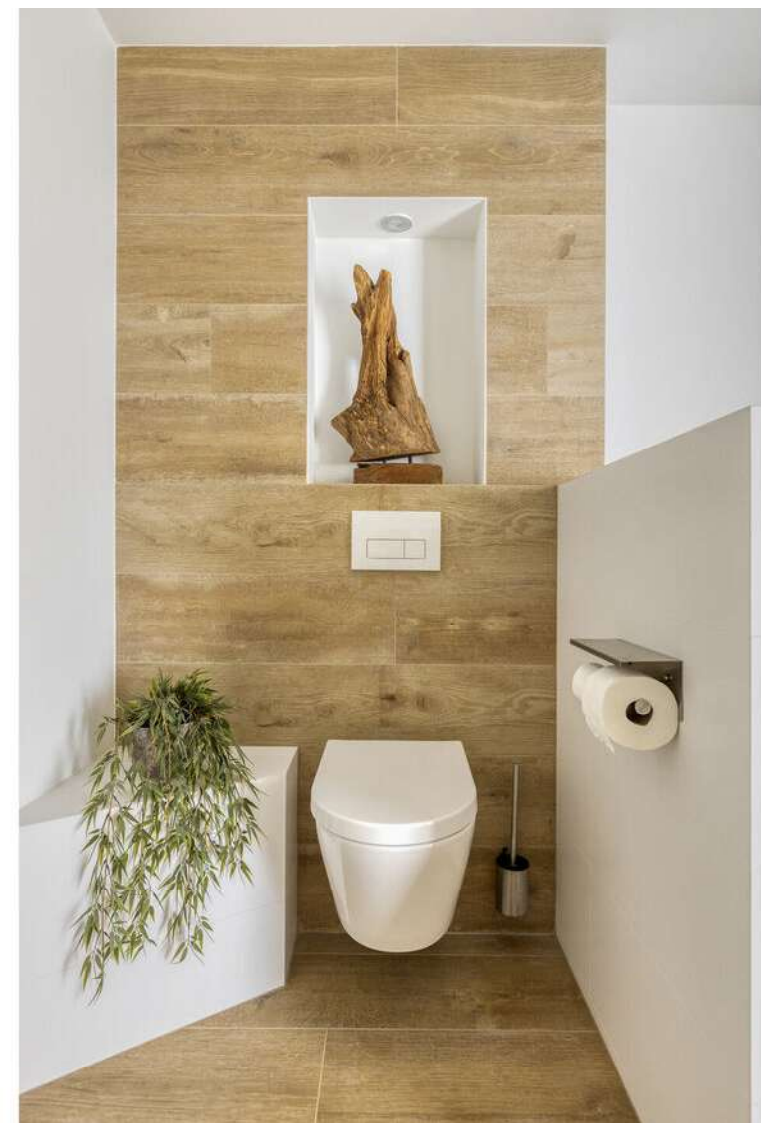



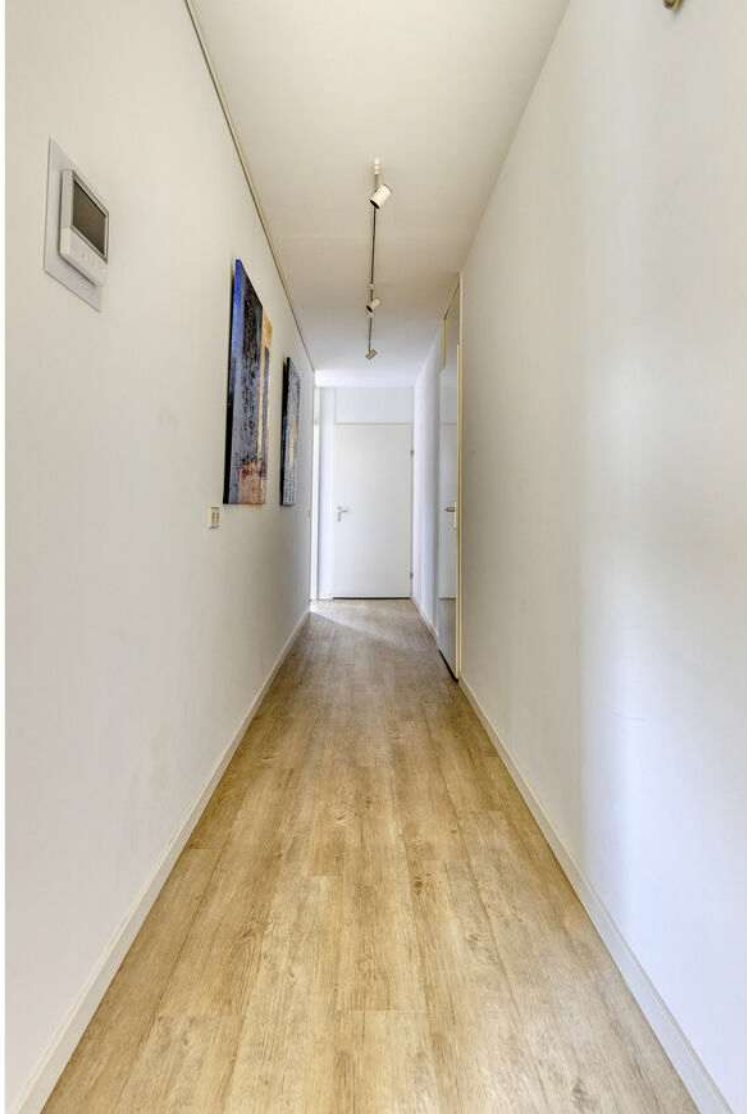



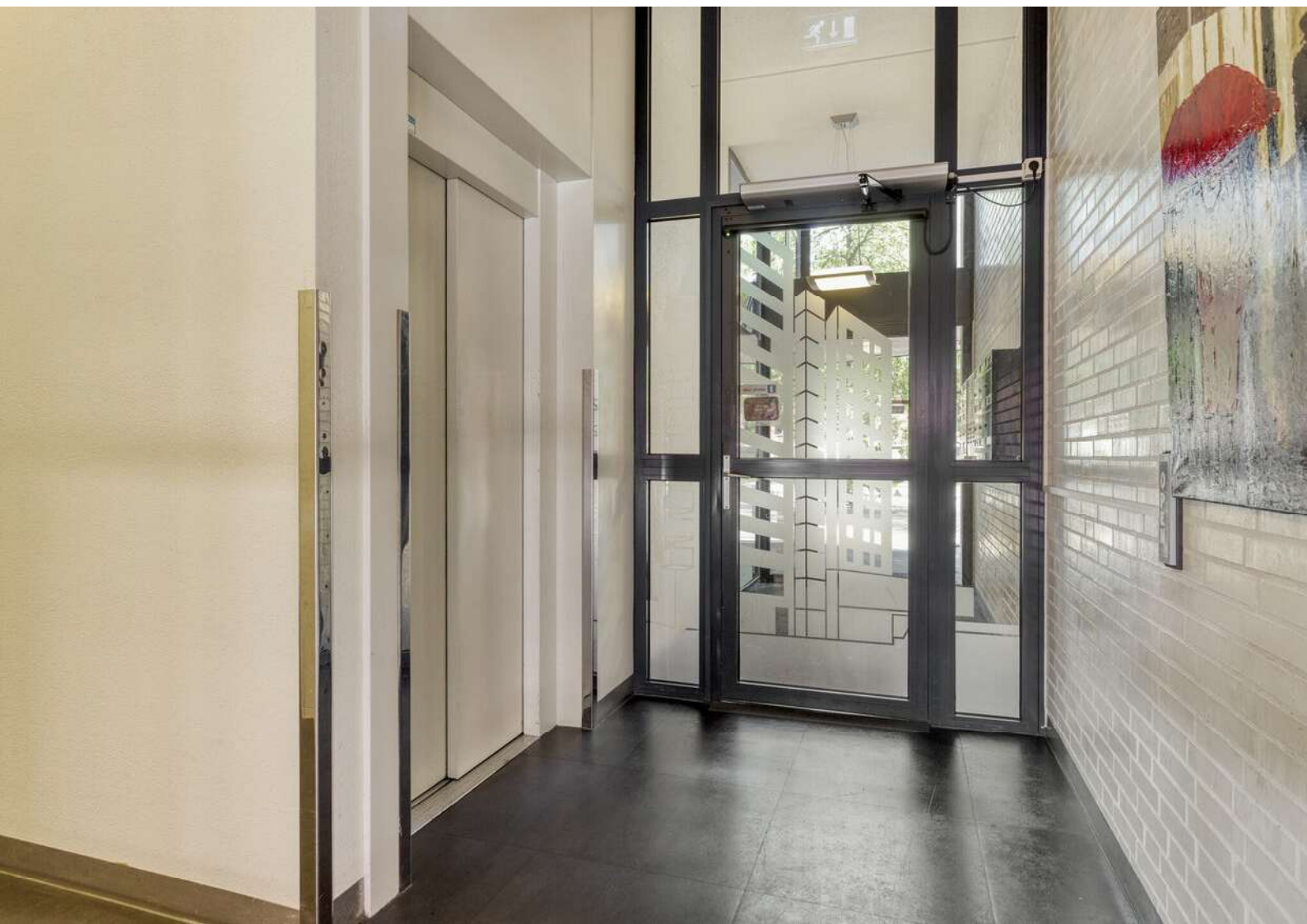





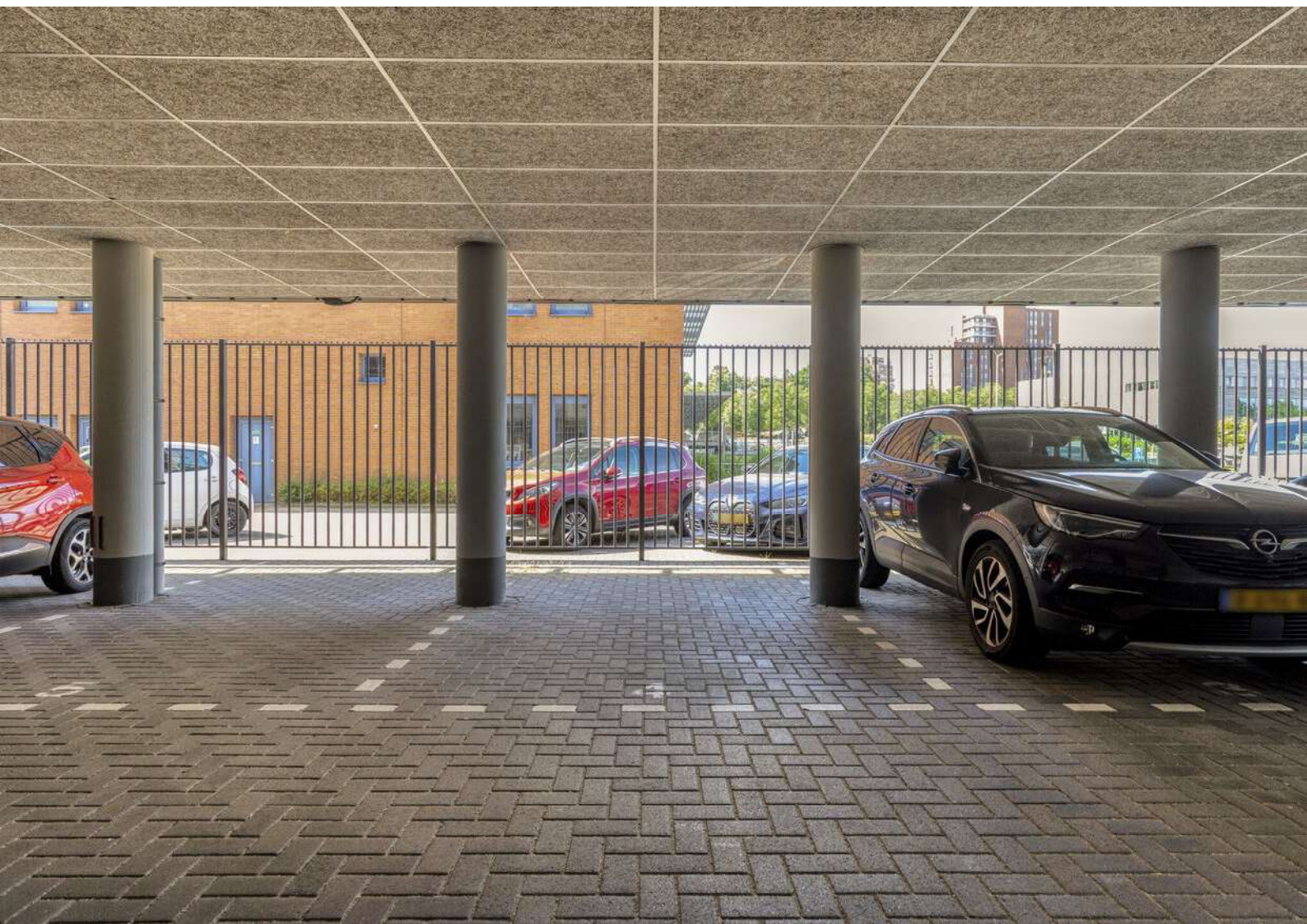

# Omschrijving

Wonen in het Paleiskwartier, een onderscheidende stedelijke woonwijk met allure, moderne architectuur, groen en levendigheid. In deze wijk liggen rondom de hofvijver restaurants, eetcafés en terrasjes voor elke gelegenheid. Daarnaast vind je er ook een supermarkt, bioscoop, sportgelegenheid en yogastudio. Wie graag de natuur opzoekt bevindt zich binnen enkele minuten in het Westerpark en het beschermde natuurgebied "de Gement", voor een heerlijke wandeling. Het gezellige oude centrum van 's-Hertogenbosch ligt op 5 min. fiets- of 15 min. loopafstand.

De ligging is uitstekend, aan de rand van 's-Hertogenbosch-centrum, direct naast het Centraal Station en de uitvalswegen richting A2 en A59 richting Eindhoven, Utrecht/Amsterdam en Waalwijk.

Beschrijving van de woning:

Een unieke kans; een goed afgewerkt driekamer hoekappartement op de vierde verdieping van een slank vormgegeven appartementengebouw. Met zijn 123 m<sup>2</sup> is dit een opvallend ruim en heerlijk licht appartement met veel privacy. Dankzij de ligging op de hoek en de vele raampartijen komt het daglicht van drie zijden binnen, wat het appartement een open en ruimtelijk karakter geeft. Vanuit de woonkamer kijk je prachtig weg over de boomtoppen, wat zorgt voor een rustige en groene woonbeleving. De indeling is praktisch en comfortabel. Stedelijk wonen op niveau, met veel comfort, rust en leefgenot.

## INDELING

Entree/hal

Liggend aan de toegang tot het Westerpark bevindt zich de centrale entree van de Westertoren. Via deze entree bereik je het appartement met één van de twee liften of met de trap.

Op elke verdieping van het gebouw bevinden zich slechts 3 appartementen. Elk appartement heeft een eigen meterkast buiten de eigen voordeur.

Vanuit de ruime hal zijn de woonkamer, twee royale slaapkamers, de moderne badkamer, het toilet en de inpandige berging / technische ruimte bereikbaar.

Woonkamer & keuken

De ruime woonkamer/keuken van ca 56 m<sup>2</sup> met grote raampartijen tot aan vloerniveau ligt op de hoek van het gebouw en heeft daardoor veel lichtinval.

De half-open stijlvolle keuken is in 2019 op maat gemaakt en voorzien van een hoge kastenwand met veel handige bergruimte. De keuken is voorzien van diverse luxe inbouwapparatuur, waaronder een inductiekookplaat met geïntegreerde afzuiging, Quooker, vaatwasser, combi-oven met stoomfunctie, koffie-nis, grote koel-vries combinatie. Het extra diepe werkblad en de iets verhoogde opstelling maken de keuken erg praktisch in gebruik.

Buitenruimte

Via dubbele openslaande deuren bereik je het op het zuidoosten gelegen royale zonnige geheel overdekte balkon van 20 m<sup>2</sup>, met heel veel privacy. Dankzij de in 2018 geplaatste glazen schuifpuien kan deze ruimte zowel als open balkon, als comfortabele serre gedurende vrijwel het gehele jaar worden gebruikt. Deze buitenkamer biedt voldoende ruimte voor een grote loungehoek, evenals een eethoek.

### Slaapkamers

Beide slaapkamers zijn ruim van formaat. De grootste slaapkamer van circa 22 m<sup>2</sup> heeft een lichtinval van twee zijden, en grenst aan het balkon, welke ook via een deur vanuit de slaapkamer bereikbaar is. De tweede slaap/werkkamer is 11 m<sup>2</sup>.

### Badkamer & toilet

De stijlvolle badkamer is in 2022 volledig vernieuwd en modern uitgevoerd met een ruime dubbele inloopdouche met zowel een regendouche als een handdouche, een wastafelmeubel met dubbele wastafel en spiegelkasten en een tweede wandcloset.

Het toilet in de gang is ook van 2022 en strak afgewerkt met een wandcloset, fonteintje met sensorkraan en onderbouwkastje.

### Berging/wasruimte

Het appartement beschikt over een ruime inpandige berging van ca. 6 m<sup>2</sup>, met opstelling voor wasapparatuur, cv-ketel en warmte-terugwinsysteem. Daarnaast is er nog ruim voldoende mogelijkheid voor opslag.

### Overige voorzieningen

Op de begane grond, bevinden zich een eigen overdekte parkeerplaats en een eigen separate berging voor fietsen en extra opslag. In deze afgesloten half-open parkeergarage is recent een ringleiding aangelegd, waarop je gemakkelijk een privé laadpunt voor een elektrische auto kunt laten aansluiten.

De woonoppervlakte is 123 m<sup>2</sup>.

De oppervlakte van de buitenruimte is 20 m<sup>2</sup>.

De inpandige berging heeft een oppervlakte van ca 6 m<sup>2</sup>.

De privé fietsenberging is ca 4 m<sup>2</sup>.

### **BEREIKBAARHEID**

Station NS - 10 min. loopafstand

Bus - 1 min. loopafstand

Park/natuur - 0 min. loopafstand

Supermarkt - 3 min. loopafstand

Sportschool - 3 min. loopafstand

Horeca - 3 min. loopafstand

Kinderdagverblijf - 3 min. loopafstand

Huisarts/tandarts - 2 min. loopafstand

Centrum 's-Hertogenbosch - 15 min. loopafstand en 5 min. fietsafstand

Snelwegen - 3 min. reistijd

\*Hoewel deze informatie met zorg is samengesteld kunnen wij geen aansprakelijkheid aanvaarden voor onjuistheden of onvolledigheden.

# Kenmerken

Vraagprijs	€ 695.000 k.k.
Type woning	appartement
Aantal kamers	3
Aantal slaapkamers	2
Inhoud woning	380 m <sup>3</sup>
Woonoppervlakte	123 m <sup>2</sup>
Soort woning	portiekflat
Bouwjaar	2003
Tuin	balkon
Verwarming	c.v.-ketel bouwjaar: 2022
Isolatie	muurisolatie, dubbel glas, volledig geïsoleerd
Energielabel	B

# Locatie

Westerparklaan 22, 5223 DK 'S-Hertogenbosch

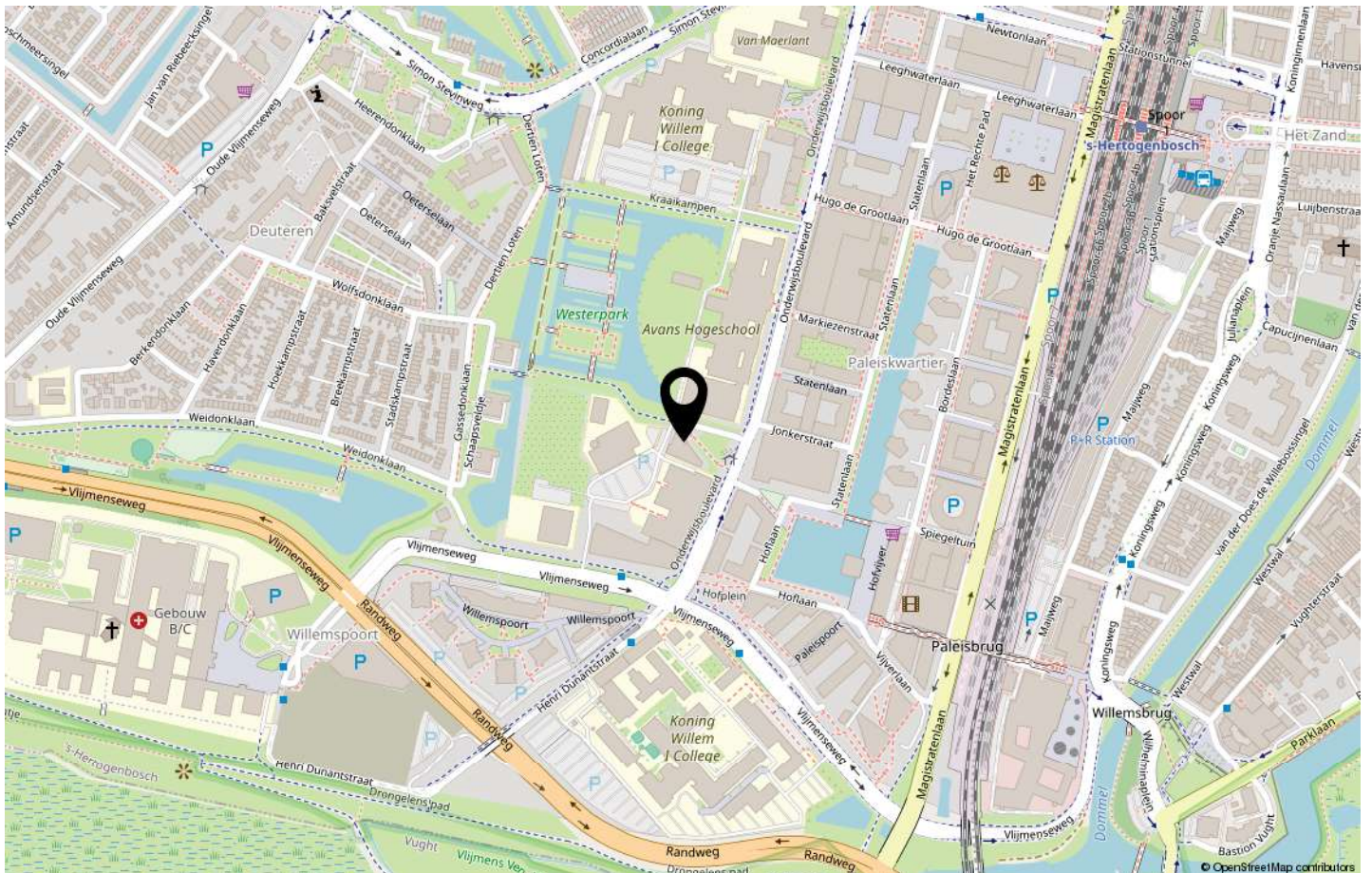

# Plattegronden



# Plattegronden

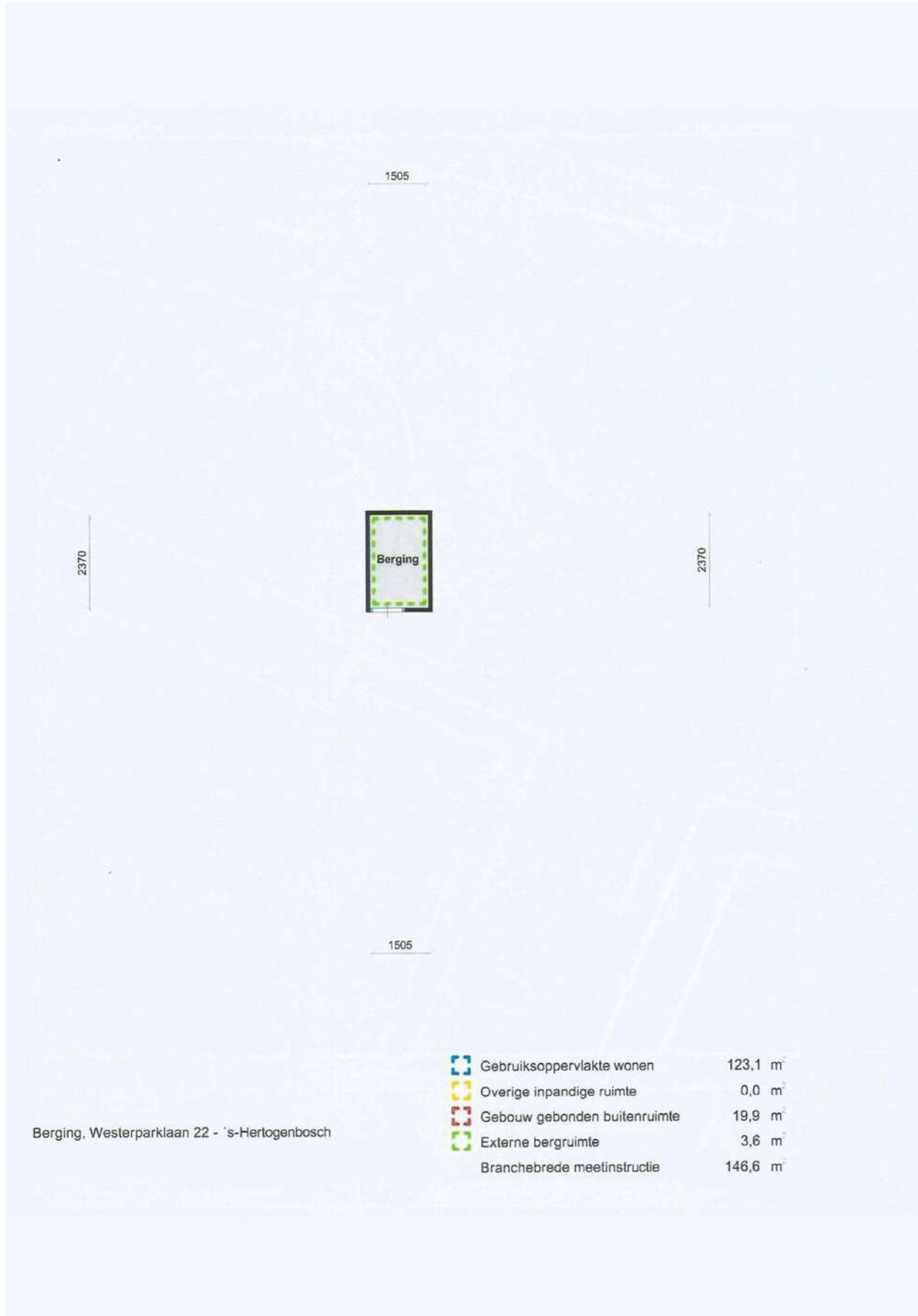

# Kadastrale kaart

Kadastrale kaart

Uw referentie: Westerparklaan 22

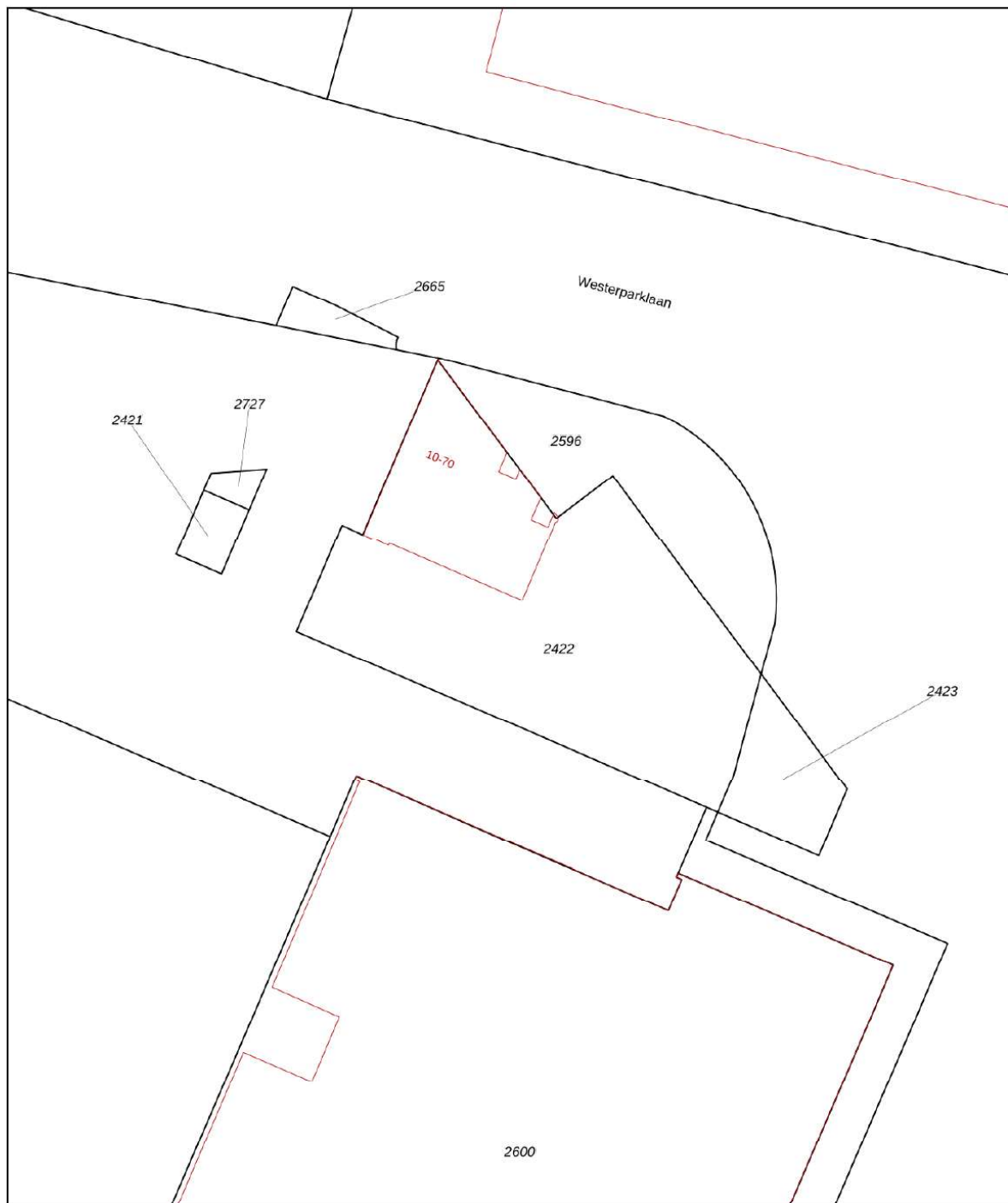

<b>12345</b> Perceelnummer	Deze kaart is noordgericht	Schaal 1: 500	
<b>25</b> Huisnummer	Vastgestelde kadastrale grens	Kadastrale gemeente 's-Hertogenbosch	
— Vastgestelde kadastrale grens	Voorlopige kadastrale grens	Administratieve kadastrale grens	
— Voorlopige kadastrale grens	Administratieve kadastrale grens	Perceel 2421	
— Administratieve kadastrale grens	Bebouwing		
— Bebouwing			

Voor een eensluitend uittreksel, geleverd op 15 mei 2026  
De bewaarder van het kadaster en de openbare registers

Aan dit uittreksel kunnen geen betrouwbare maten worden ontleend.  
De Dienst voor het kadaster en de openbare registers behoudt zich de intellectuele eigendomsrechten voor, waaronder het auteursrecht en het databankenrecht.

# Lijst van zaken

	Blijft achter	Gaat mee	Ter overname
<b>Woning - Interieur</b>			
Designradiator(en)	X		
Radiatorafwerking	X		
Verlichting, te weten			
- inbouwspots/dimmers	X		
- opbouwspots/armaturen/lampen/dimmers			X
- losse (hang)lampen		X	
- Philips Hue Bridge vr keuken en badk.	X		
(Losse)kasten, legplanken, te weten			
-		X	
Raamdecoratie/zonwering binnen, te weten			
- gordijnrails	X		
- gordijnen			X
- overgordijnen			X
- plissee Woonkamer/slaapkamer			X
Vloerdecoratie, te weten			
- vloerbedekking	X		
- plavuizen	X		
Overig, te weten			
- schilderij ophangstelsel	X		
<b>Woning - Keuken</b>			
Keukenblok (met bovenkasten)	X		
Keuken (inbouw)apparatuur, te weten			
- kookplaat	X		
- combi-oven/combimagnetron	X		
- koel-vriescombinatie	X		
- vaatwasser	X		
- Quooker	X		
- koffiezetapparaat		X	
<b>Woning - Sanitair/sauna</b>			
Toilet met de volgende toebehoren			

# Lijst van zaken

	Blijft achter	Gaat mee	Ter overname
- toilet	X		
- toiletrolhouder	X		
- toiletborstel(houder)	X		
- fontein	X		
Badkamer met de volgende toebehoren			
- douche (cabine/scherm)	X		
- wastafelmeubel	X		
- toiletkast	X		
- toilet	X		
- toiletrolhouder	X		
- toiletborstel(houder)	X		
<b>Woning - Exterieur/installaties/veiligheid/energiebesparing</b>			
Brievenbus	X		
(Voordeur)bel	X		
(Veiligheids)sloten en overige inbraakpreventie	X		
Rookmelders	X		
(Klok)thermostaat	X		
Telefoonaansluiting/internetaansluiting	X		
Waterslot wasautomaat	X		
Warmwatervoorziening, te weten			
- CV-installatie	X		

# Over ons

Makelaar073 wordt gerund door een klein team, onder leiding van Mirjam van de Laar. Wij zijn zeer gedreven om elke woning succesvol te verkopen. Bij onze werkwijze staan persoonlijke begeleiding, lokale marktkennis, flexibele dienstverlening en een laag en transparant tarief centraal.

Als verkoper kun je kiezen tussen twee soorten dienstverlening:

1. Het All-inclusive pakket: hierbij nemen wij alle werkzaamheden op ons;
2. Het Bouwstenen pakket: hierbij voer je een deel van de werkzaamheden zelf uit.

Kies je voor het All-inclusive pakket, dan word je volledig ontzorgd. Bij het Bouwstenen pakket kun je flink op kosten besparen. Ideaal als je zelf graag nauw betrokken bent bij de verkoop, of wanneer jouw woning 'zichzelf verkoopt'.

Jouw voordelen:

- je betaalt tot wel 75% minder makelaarskosten
- je bent voortdurend betrokken bij het verkoopproces
- je hebt zelf de touwtjes in handen
- jouw eigen kennis over jouw woning en buurt wordt optimaal benut

Alle werkzaamheden waarbij de expertise van de makelaar onmisbaar is, verzorgen wij. Dit zijn onder andere de waardebeoordeling, de plaatsing op Funda, de onderhandelingen met potentiële kopers en het opmaken van het koopcontract.

Wil je meer informatie of vrijblijvend kennismaken? Bel ons op t. 073 - 8200 730 of stuur een e-mail naar [info@makelaar073.nl](mailto:info@makelaar073.nl). Meer lezen over onze werkwijze kan op [www.makelaar073.nl](http://www.makelaar073.nl).



# Algemene informatie

Deze brochure bevat een toelichting op het kopen en verkopen van een woning. Wij adviseren je deze pagina's door te nemen voordat je verdere stappen gaat ondernemen. De volgende onderwerpen worden hier besproken:

- Woning kopen
- Verkoopvoorwaarden

## Woning kopen

### Woning bezichtigen

Er zijn drie mogelijkheden om een bezichtiging voor een woning aan te vragen:

- telefonisch via 073 - 8200 730
- bij de woning op Funda
- bij de woning op Makelaar073.nl

Het komt voor dat verkopers ervoor kiezen zelf hun woning aan belangstellenden te laten zien. Niemand kent de woning en omgeving immers beter dan de eigenaar zelf. Het is dus mogelijk dat de verkoper zelf contact met je opneemt om een afspraak te maken voor een bezichtiging. Je kunt bij het maken van de afspraak aangeven op welk moment je het liefst bezichtigt.

### Toelichtingsclausule NEN2580

De afmeting van de oppervlakte van deze woning is vastgesteld op basis van De Meetinstructie volgens de NEN2580. Deze Meetinstructie is bedoeld om een meer eenduidige manier van meten toe te passen voor het geven van een indicatie van de gebruiksoppervlakte. Let op: De Meetinstructie sluit verschillen in meetuitkomsten niet volledig uit, door bijvoorbeeld interpretatieverschillen, afrondingen of beperkingen bij het uitvoeren van de meting.



## Bod uitbrengen

Een bod uitbrengen kan op drie manieren:

- via de woningpresentatie op [www.makelaar073.nl](http://www.makelaar073.nl), of
- via de woningpresentatie in Move.nl, of
- rechtstreeks bij de makelaar, door te bellen naar 073 - 8200 730 of een e-mail te sturen naar [info@makelaar073.nl](mailto:info@makelaar073.nl)

Vervolgens neemt de makelaar zo spoedig mogelijk telefonisch contact op met zowel jou als de verkoper om jouw bieding te bespreken.

De verkoper kan jouw bod accepteren, afwijzen of een tegenvoorstel doen. Er is pas sprake van een onderhandeling als de verkoper een tegenvoorstel doet. Tijdens de onderhandelingen kunnen bezichtigingen met andere aspirant-kopers gewoon plaatsvinden.

## Woning financieren

Wil je weten of je jouw droomhuis wel kunt financieren? En zo ja, welke hypotheek dan het beste bij je past? Dan zul je alle hypotheeklen met elkaar moeten gaan vergelijken. Dat kost veel tijd en energie. Bovendien is het de vraag waarop je de aanbiedingen moet vergelijken. Op rente, op rentevaste periode, op voorwaarden of op hypotheekvorm?

Een hypotheekadviseur zou daarom uitkomst bieden. Hij is dagelijks met deze materie bezig, is gediplomeerd, houdt rekening met jouw persoonlijke wensen en beschikt over systemen om hypotheekproducten met elkaar te vergelijken.

Jouw voordeel:

- je kiest een hypotheek die bij jouw persoonlijke situatie past
- je weet zeker dat je de meest gunstige hypotheek kiest
- de consequenties van jouw keuze zijn vooraf inzichtelijk
- je hebt een gesprekspartner die voor jouw belangen opkomt

Een intakegesprek is gratis. Tijdens dit gesprek krijg je inzicht in de stappen die genomen moeten worden om jouw hypotheek in orde te maken. Je weet na afloop welke rol hij kan spelen om jou daarbij te helpen en wat de bijbehorende kosten zijn. Hij rekent voor zijn advies een vast bedrag. Deze vergoeding wordt meestal meegefinancierd en verrekend in de maandlasten.

Heb je interesse in de ondersteuning van onze financiële expert? Je kunt een gesprek aanvragen op onze website: [www.makelaar073.nl/diensten/hypotheeklen](http://www.makelaar073.nl/diensten/hypotheeklen). Bellen kan ook, via 073 - 8200 730.



# Verkoopvoorwaarden

## Onderzoeksplicht koper

De koper dient een huis goed te onderzoeken voordat hij het koopt. Het gaat tenslotte om een zaak van grote waarde. De koper dient zorgvuldig en actief te werk te gaan. Hij moet daarmee voorkomen dat hij onder invloed van een verkeerde voorstelling van zaken een koopovereenkomst sluit. Dit wordt de onderzoeksplicht van de koper genoemd. Houdt de koper zich niet aan zijn onderzoeksplicht, dan kan dit grote nadelige gevolgen voor hem hebben.

De onderzoeksplicht kan met zich meebrengen dat de koper het huis nauwgezet inspecteert en daarbij wordt bijgestaan door een deskundige, zoals een makelaar of een bouwtechnicus. Ook doet hij er verstandig aan om relevante vragen te stellen aan de verkoper en bij vage antwoorden door te vragen.

## Mededelingsplicht verkoper

Bij het aangaan van een (ver)koopovereenkomst moet de verkoper niet alleen op zijn eigen belangen letten. Hij moet ook rekening houden met de belangen van de koper. Dit kan met zich meebrengen dat hij de koper gevraagd, maar ook ongevraagd moet inlichten over feiten betreffende zijn huis. Dit wordt de mededelingsplicht van de verkoper genoemd.

In het algemeen is er sprake van een mededelingsplicht voor de verkoper indien hij een bepaalde eigenschap van het huis kende (of behoorde te kennen) die niet bekend is bij de koper terwijl verkoper wist (of behoorde te weten) dat die eigenschap voor de koper van belang is.

## Ontbindende voorwaarden

Tijdens de onderhandelingen kunnen tussen koper en verkoper afspraken over voorbehouden zijn gemaakt, bijvoorbeeld voor het rondkrijgen van de financiering. Makelaar073 hanteert een termijn van vijf weken voor deze voorbehouden vanaf het moment dat er mondelinge overeenstemming is bereikt.

## Lijst van zaken

Welke onroerende zaken achterblijven in de woning wordt meestal vastgelegd in een lijst van (on)roerende zaken. Mocht je tijdens het tot stand komen van de overeenkomst niets afspreken over de inhoud van deze lijst, dan wordt deze lijst zonder aanpassingen automatisch bindend voor beide partijen en zal deze als bijlage bij de koopakte worden gevoegd.

## Erfdienstbaarheden

Aan elke onroerende zaak kunnen bijzondere bepalingen verbonden zijn, bijvoorbeeld erfdienstbaarheden, kwalitatieve verplichtingen en/of andere bedingen. Ze gaan over op de koper en worden als bijlage aan de koopakte gehecht. Meestal staan ze vermeld in het eigendomsbewijs van de verkoper en vormt dit document de bijlage van het koopcontract.

## Koopakte

Tussen koper en verkoper komt er een overeenkomst tot stand zodra beide partijen een koopakte hebben ondertekend. De koopakte zal worden opgemaakt door Makelaar073 conform het model dat is opgesteld door de Nederlandse Vereniging van Makelaars (NVM), de Consumentenbond en de Vereniging Eigen Huis.

## Rechtsgeldige koopovereenkomst pas ná ondertekening

Een mondelinge overeenstemming tussen de particuliere verkoper en de particuliere koper is niet rechtsgeldig. Met andere woorden: er is geen koop. Er is pas sprake van een rechtsgeldige koop als de particuliere verkoper en de particuliere koper de koopovereenkomst hebben ondertekend. Dit vloeit voort uit artikel 7:2 Burgerlijk Wetboek. Een bevestiging van de mondelinge overeenstemming per e-mail of een toegestuurd concept van de koopovereenkomst wordt overigens niet gezien als een 'ondertekende koopovereenkomst'

## Notariskeuze

De koper heeft het recht te kiezen welke notaris de overdracht zal verzorgen.

## Bankgarantie/waarborgsom

De koper wordt verplicht binnen een termijn van 6 weken na het bereiken van mondelinge overeenstemming een bankgarantie of waarborgsom af te geven ter grootte van 10% van de koopsom. Dit bedrag of document dient afgegeven te worden aan de notaris.

# Interesse?



hoeveel makelaar wil jij?

Groote Vlietlaan 3A  
5245 PA ROSMALEN

073-8200730  
info@makelaar073.nl  
www.makelaar073.nl



# Energie label woning

Westerparklaan 22  
5223DK 's-Hertogenbosch

BAG-ID: 0796010000416207

Veel besparingsmogelijkheden

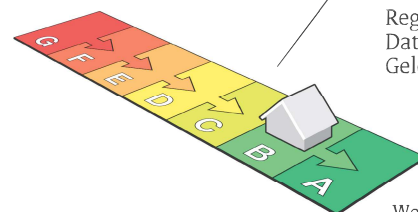

## Energie label B

Registratienummer 508188209  
Datum van registratie 01-03-2018  
Geldig tot 01-03-2028

Weinig besparingsmogelijkheden

De meeste nieuwbouwwoningen na 2006 hebben een energielabel A. Vijftig procent van de bestaande woningen heeft inmiddels label C of beter.

### Overzicht woningkenmerken

1.	Woningtype	Appartement met 1 woonlaag - Tussen dak vloer	
	Bouwperiode	2000 t/m 2005	
	Woonoppervlakte	>140 m <sup>2</sup>	
2.	Glas woonruimte(s)	Dubbel glas	
	Glas slaapruimte(s)	Dubbel glas	
3.	Gevelisolatie	Gevel niet extra geïsoleerd	
4.	Dakisolatie	Dak niet extra geïsoleerd	
5.	Vloerisolatie	Vloer niet extra geïsoleerd	
6.	Verwarming	Individuele CV-ketel, geïnstalleerd in of na 1998	
7.	Aparte warmtapwatervoorziening	Geen apart toestel	
8.	Zonne-energie	Geen zonnepanelen en geen zonneboiler	
9.	Ventilatie	Mechanische afzuiging	

### Wilt u besparen op uw energierekening? Overweeg dan de volgende mogelijke maatregelen:

Een zonneboiler voor het verwarmen van uw tapwater

Zonnepanelen voor het opwekken van elektriciteit

HR++ glas in de woonruimte(s)

HR++ glas in de slaapruimte(s)

Als de besparingsmogelijkheden HR107-ketel, HR107-combiketel en/of warmtepomp tegelijk op uw energielabel verschijnen, dan is slechts één van deze maatregelen zinvol om uit te voeren. U kunt hieruit dus een keuze maken.

### Goedgekeurd door:

Naam Dennis Beerhorst  
Examnummer 2822  
KvK nummer 51419130

Afgegeven conform de regeling energieprestatie gebouwen, welke onderdeel is van de Europese richtlijn EPBD

Dit energielabel is afgegeven door Rijksdienst voor Ondernemend Nederland.

Dit energielabel kunt u altijd verifiëren op [www.energielabelvoorwoningen.nl](http://www.energielabelvoorwoningen.nl) of [www.zoekuwenergielabel.nl](http://www.zoekuwenergielabel.nl).

### Disclaimer

De besparingsmogelijkheden die genoemd worden op dit energielabel zijn maatregelen die op dit moment in de meeste gevallen kosteneffectief zijn of dit binnen de geldigheidsduur van het energielabel kunnen worden. In de bijlage krijgt u een indicatie hoeveel bovenstaande maatregelen kosten en wat zij u opleveren aan energiebesparing. Of de genoemde maatregelen daadwerkelijk verantwoord toegepast kunnen worden uit oogpunt van bijvoorbeeld comfort, gezondheid, kosten e.d. is afhankelijk van de huidige specifieke eigenschappen van uw woning. Er kunnen daarom geen rechten worden ontleend aan deze informatie. U wordt altijd geadviseerd om hiervoor professioneel advies in te winnen.

# Bijlage bij het energielabel

## Meer informatie over de geadviseerde maatregelen

De besparingsmogelijkheden die genoemd worden op dit energielabel zijn maatregelen die op dit moment in de meeste gevallen kosteneffectief zijn of dit binnen de geldigheidsduur van het energielabel kunnen worden. Hieronder vindt u meer informatie over de geadviseerde maatregelen.

### (Extra) isolatie van uw begane grondvloer

Huizen met vloerisolatie verliezen minder warmte, waardoor de ketel minder hard hoeft te stoken. Zorg voor een goede isolatiewaarde van de vloerconstructie na isolatie (zogenoeten Rc-waarde). Aanbeveling voor een bestaande woning is een isolatiewaarde van  $R_c \geq 2,5 \text{ m}^2\text{K/W}$ . Het rendement van vloerisolatie is vergelijkbaar met een rente van acht procent op een spaarrekening. [Meer Info](#)

### (Extra) isolatie van uw dak

Huizen met dakisolatie verliezen minder warmte, waardoor de ketel minder hard hoeft te stoken. Aanbeveling voor de bestaande bouw is een isolatiewaarde van  $R_c \geq 2,5 \text{ m}^2\text{K/W}$ . Het rendement van dakisolatie is vergelijkbaar met een rente van 9 procent op een spaarrekening. [Meer Info](#)

### (Extra) isolatie van uw buitenmuren

Huizen met gevelisolatie verliezen minder warmte, waardoor de ketel minder hard hoeft te stoken. Spouwmuurisolatie is de meest voordelige vorm van isolatie. Het rendement van spouwmuurisolatie is vergelijkbaar met een rente van 12 procent op een spaarrekening. Je bespaart nog meer als je spouwmuurisolatie combineert met isolatie aan de buitenzijde of de binnenzijde van de gevel (voorzetwand). Aanbeveling voor de bestaande bouw is een isolatiewaarde van  $R_c \geq 2,5 \text{ m}^2\text{K/W}$ . [Meer Info](#)

### HR++ glas in de woonruimte(s) en in de slaapruijnte(s)

Huizen met isolerend glas verliezen minder warmte, waardoor de ketel minder hard hoeft te stoken. Aanbeveling is glas met een isolatiewaarde van  $U \leq 1,2 \text{ W/m}^2\text{K}$ , dit komt overeen met HR++ glas in leefruimte(s) en slaapruijnte(s). Het rendement van HR++ isolatieglas is vergelijkbaar met een rente van 7 procent op een spaarrekening. [Meer Info](#)

### Een HR107-ketel voor de verwarming van uw woning (en warm tapwater)

Met een zuinige combiketel voor cv en warm tapwater, zoals een HR-107 combiketel, kan het gasverbruik flink dalen. Heb je nog een oudere combiketel of conventioneel rendement (CR-ketel)? Dan bespaar je op jaarbasis ruim 500 euro (aan energiekosten en onderhoud) als je een HR-107 combiketel aanschaft. Daar staat tegenover dat je eenmalig zo'n 2.100 euro moet uitgeven (zie de tabel). [Meer Info](#)

### Een warmtepomp voor de verwarming van uw woning

Warmtepompen halen met een warmtewisselaar warmte uit de onuitputtelijke bronnen lucht, bodem of grondwater en ze hebben een zeer hoog rendement. Het netto rendement van huidige elektrische warmtepompen ligt op 160 tot 200 procent voor verwarming, en 80 tot 140 procent voor warm water. Dat is hoger dan het rendement van een gasgestookte HR-107 ketel. Hierbij is het elektriciteitsgebruik voor de warmtepomp meegewogen. [Meer Info](#)

### Een zonneboiler voor het verwarmen van uw tapwater

Een zonneboiler bespaart ongeveer 50 procent op de kosten voor warm water. Een huishouden van vier personen met een zonneboiler en hr-combiketel (als naverwarmer) bespaart daarmee zo'n 210 m<sup>3</sup> gas, ofwel 140 euro per jaar aan gaskosten (prijsspeil 2014/2015). Daarvan blijft 110 euro over als de elektriciteitskosten voor de pomp (zo'n 25 euro voor circa 100 kWh verbruik) en onderhoudskosten (10 euro per jaar) betaald zijn. Heeft het huishouden nu een elektrische boiler, dan is de besparing hoger: gemiddeld 370 euro per jaar minder elektriciteitskosten (zo'n 1.600 kWh). Het is namelijk duurder om water te verwarmen met stroom dan met gas. Een zonneboilercombi bespaart in beide gevallen nog zo'n 75 m<sup>3</sup> gas (ruim 50 euro) per jaar extra, omdat die ook energie bespaart op verwarming. [Meer Info](#)

### Zonnepanelen voor het opwekken van elektriciteit

De prijzen van zonnepanelen dalen gestaag, door technische ontwikkelingen en schaalvergroting. Een zonnepaneelensysteem van 6 panelen kost inclusief omvormer en installatie ongeveer 3.000 euro (prijsspeil oktober 2014). Het rendement van een investering in zonnepanelen is vergelijkbaar met een rente van 6 procent op een spaarrekening. [Meer Info](#)

## Eisen bij een grootschalige renovatie

Voor een aanbouw of grootschalige renovatie zijn er nog aanvullende eisen voor de isolatiewaarden. Een ingrijpende renovatie houdt in dat meer dan 25 procent van de oppervlakte van de gebouwschil vernieuwd, veranderd of vergroot wordt. De eisen aan isolatiewaarden zijn:

- Vloerisolatie moet een waarde hebben van  $R_c \geq 3,5 \text{ m}^2\text{K/W}$ .
- Dakisolatie moet een waarde hebben van  $R_c \geq 6,0 \text{ m}^2\text{K/W}$ .
- Gevelisolatie moet een waarde hebben van  $R_c \geq 4,5 \text{ m}^2\text{K/W}$ .
- HR++ glas in leefruimte(s) en slaapruijnte(s) moet een isolatiewaarde hebben van  $U \leq 1,2 \text{ W/m}^2\text{K}$ , dit komt overeen met HR++ glas in leefruimte(s) en slaapruijnte(s).

Door toepassing van een HR-107 ketel, een HR combi-ketel of een warmtepomp wordt voldaan aan de installatie-eisen van een grootschalige renovatie.

*NB: de opgegeven rendementen zijn door Milieu Centraal berekend met de Standaard Rekenmethode Rendementen. De uitkomst van de Standaard Rekenmethode Rendementen is direct te vergelijken met de rente op een spaarrekening. [Meer Info](#)*

Hieronder ziet u in één handig overzicht voor uw woningtype, de eenmalige kosten, de jaarlijkse besparingen en terugverdientijd van de energiebesparende maatregelen.

De getallen die genoemd worden zijn actueel op het moment van de registratiedatum van het energielabel. Voor meerinformatie over actuele gegevens ga naar [www.milieucentraal.nl](http://www.milieucentraal.nl). In het overzicht staan alle maatregelen, dus niet alleen de maatregelen die op het voorblad zijn geadviseerd.

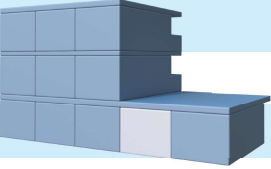
	Energiebesparende maatregel	Jaarlijkse besparing	Enmalige kosten	Terugverdientijd	Rendement
	Isoleren dak	€700	€4700	7 jaar	7%
	Zonneboiler	€50	€2500	Langer dan levensduur	0%
	Zonnepanelen (1.600 Wattpiek)	€280	€2800	10 jaar	6%
	Vervanging VR-combiketel door HR-combiketel	€150	€2100	Afhankelijk van vervangmoment	Afhankelijk van vervangmoment
	Isoleren spouwmuur	€190	€750	4 jaar	10%
	Vervanging enkel glas door HR++ glas	€170	€2200	13 jaar	5%
	Isoleren begane grond vloer	€240	€2200	9 jaar	7%

De besparingen zijn berekend voor een twee persoons huishouden in een gemiddeld appartement (66 m<sup>2</sup>) in Nederland met een HR-combiketel en waarin genoemde maatregelen nog niet toegepast zijn. Uw stookgedrag is van invloed op de werkelijke besparing die u realiseert na het nemen van de maatregelen. Als u nu al weinig verwarmt is de besparing lager dan aangegeven (en andersom). U kan de verschillende besparingen bij elkaar optellen, behalve de besparing van de HR-ketel omdat die afhankelijk is van de mate van isolatie. Het genoemde rendement is vergelijkbaar met rente op een spaarrekening. (Bron: [www.milieucentraal.nl](http://www.milieucentraal.nl)) (Bron: [www.milieucentraal.nl](http://www.milieucentraal.nl))

# *Vragenlijst voor de verkoop van een appartementsrecht inclusief VvE-checklist*

*Vragen over het appartement*



**Nederlandse Coöperatieve vereniging van Makelaars en Taxateurs in  
onroerende goederen NVM U.A.**

Versie 2023

## Het doel van deze vragenlijst

Deze vragenlijst is gemaakt omdat u als verkoper verplicht bent om uitvoerig informatie te verstrekken over uw appartement, ook als die informatie minder gunstig lijkt voor de verkoop. De informatielijst beoogt niets anders dan vorm, inhoud en structuur te geven aan de mededelingsplicht van u als verkoper. De mededelingsplicht strekt niet verder dan dat u als verkoper ten tijde van het sluiten van de overeenkomst aan de koper meedeelt wat u bekend is omtrent het appartement. De vragenlijst beoogt geen garanties te geven, maar heeft een informatief karakter.

Als gebreken en dergelijke tijdig gemeld worden, kan uw NVM-makelaar ervoor zorgen dat daarover goede afspraken met de koper gemaakt worden. U kunt bijvoorbeeld afspreken dat bepaalde gebreken geheel voor rekening en risico van koper komen. Als het gebrek niet ter sprake komt loopt u het risico dat de koper u daar achteraf alsnog aansprakelijk voor stelt.

De lijst is bedoeld om u te helpen bij het verzamelen van informatie over het appartement. Vul de lijst daarom volledig en naar waarheid in.

De lijst is onderverdeeld in twee delen.

Het eerste deel bevat onder meer vragen over de financiering van het appartement en is alleen bestemd voor u en uw NVM-makelaar. Boven deze vragenlijst staat: **vragenlijst over de verkoper**.

Het tweede deel bevat vragen over de toestand van uw appartement en kan wordt verstrekt aan de koper, bijvoorbeeld bij de koopakte. Boven deze vragenlijst staat: **vragenlijst over het appartement**.

Heeft u nog vragen, neem dan contact op met uw NVM-makelaar. Stuur de ingevulde lijst vervolgens zo spoedig mogelijk op. Want, 'voorkomen is beter dan genezen'.

Waar gesproken wordt over een appartement, wordt bedoeld: een appartementsrecht.

## Privacy

De gegevens uit deze lijst worden vertrouwelijk verwerkt, met passende technische en organisatorische maatregelen. De informatie wordt enkel gebruikt in het kader van de door u verstrekte opdracht tot dienstverlening tot verkoop van uw appartement. Informatie die met derden gedeeld wordt, wordt enkel gedeeld als dit noodzakelijk is voor de totstandkoming van de koopovereenkomst, of als er een wettelijke plicht aanwezig is. Voor meer informatie over ons privacybeleid verwijzen wij u naar onze privacyverklaring.

## Vragenlijst over het appartement inclusief VvE-checklist

Nederlandse Coöperatieve vereniging van Makelaars en Taxateurs in onroerende goederen NVM U.A.



## Vragenlijst voor de verkoop van een appartement inclusief de VvE-checklist

Indien u dat nodig vindt, kunt u nadere informatie geven aan het einde van deze vragenlijst of bij de tekst. Als u twijfelt over de juiste beantwoording, of als u een vraag niet begrijpt, zet dan een vraagteken voor de vraag. Neem vervolgens zo snel mogelijk contact op met uw NVM-makelaar. Indien de vraag niet van toepassing is kunt u deze doorhalen. Een kopie van de vragenlijst over het appartement wordt verstrekt aan de koper. Tevens wordt doorgaans een kopie van de vragenlijst als bijlage aan de koopakte gehecht.

### Doel vragenlijst

De vragenlijst geeft vorm, inhoud en structuur aan de mededelingsplicht van verkoper. De mededelingsplicht strekt niet verder dan dat u als verkoper ten tijde van het sluiten van de overeenkomst aan de koper meedeelt wat u bekend is omtrent de woning. De vragenlijst beoogt geen garanties te geven, maar heeft een informatief karakter.

Doorgaans de meeste vragen uit de vragenlijst kunt u beantwoorden met 'ja', 'nee' of 'niet bekend'. De open vragen zijn voorzien van een tekstveld. Hier kunt u zelf uw antwoord formuleren. Als u geen antwoord kunt geven op de vraag, dan kunt u aangeven dat het antwoord u niet bekend is.

### Gegevens over het appartement:

Adres te verkopen appartement:

### 1. Bijzonderheden

- a. Zijn er nadat u het appartement in eigendom hebt gekregen nog andere, eventuele aanvullende notariële of onderhandse akten opgesteld met betrekking tot het appartement?  ja  nee  
Zo ja, welke?

- b. Zijn er mondelinge of schriftelijke afspraken gemaakt over aangrenzende percelen (*denk hierbij aan regelingen voor het gebruik van een poort, schuur, garage, tuin, overeenkomsten met meerdere burens toezeggingen, erfafscheidingen*)?  niet bekend  ja  nee

Zo ja, welke zijn dat?

- c. Wijken de huidige terreinafscheidingen af van de kadastrale eigendomsgrenzen (*denk hierbij ook aan strookjes grond van de gemeente die u in gebruik heeft, of grond van u die gebruikt wordt door de burens*)?  niet bekend  ja  nee

## Vragenlijst over het appartement inclusief VvE-checklist

Zo ja, waaruit bestaat die afwijking?

- d. Is een gedeelte van uw appartement, schuur, garage of schutting gebouwd op grond van de buren of andersom?

niet bekend  ja  nee

Zo ja, graag nader toelichten:

- e. Heeft u grond van derden in gebruik?

niet bekend  ja  nee

Zo ja, welke grond?

Appartement deelt de grond met de HAS. Er zijn 2 VvE's

VvE1 = beschrijft alles van gebouw samen met HAS omtrent eigendom van de grond en onderhoud en MJOP.

VvE2 = beschrijft het gemeenschappelijk eigendom van de woningen, ieders aandeel, verantwoordelijkheden en MJOP.

- f. Rusten er voor zover u weet 'bijzondere lasten en beperkingen' op het appartement? (*bijzondere lasten en beperkingen' kunnen privaatrechtelijke beperkingen zijn zoals (lijdende) erfdienstbaarheden (bijvoorbeeld een recht van overpad), kwalitatieve verplichtingen, kettingbedingen, vruchtgebruik, voorkeursrecht (bijvoorbeeld een eerste recht van koop), opstalrecht, erfpacht, huurkoop. Het kan ook gaan om publiekrechtelijke beperkingen zoals een aanschrijving van de gemeente in het kader van een illegale verbouwing*)

ja  nee

Zo ja, welke?

Zie akte van levering pag 4 t/m 8 mbt gezamenlijk gebruik van parkeergarage, recht van overpad, samenwerking met HAS, etc....

- g. Is de Wet voorkeursrecht gemeenten van toepassing?

ja  nee

- h. Is er een anti-speculatiebeding en/of zelfbewoningsplicht van toepassing op het appartement?

ja  nee

Zo ja, hoe lang nog?

- i. Is er sprake van een beschermd stads- of dorpsgezicht of loopt er een procedure tot aanwijzing daartoe?

ja  nee

Is er sprake van een gemeentelijk-, provinciaal-of rijksmonument of loopt er een procedure tot aanwijzing daartoe?

ja  nee

Is er volgens het bestemmingsplan sprake van een beeldbepalend of karakteristiek object?

ja  nee

- j. Is er sprake (geweest) van ruilverkaveling?

ja  nee

Zo ja, moet u hiervoor ruilverkavelingsrente betalen?

ja  nee

Zo ja, hoeveel en voor hoe lang?

Bedrag: €

Duur:

## Vragenlijst over het appartement inclusief VvE-checklist

- k. Is er sprake van onteigening?  ja  nee
- l. Is het appartement of de grond geheel of gedeeltelijk verhuurd of bij anderen in gebruik?  ja  nee  
 Zo ja:  
 - is er een huurcontract/ gebruiksovereenkomst?  ja  nee

Indien er geen contract of overeenkomst is, beschrijf hieronder wat (mondeling) met de huurder/ gebruiker is afgesproken:

Welk gedeelte is verhuurd?

Welke delen vallen onder gezamenlijk gebruik?

Welke zaken zijn van de huurder en mag hij verwijderen bij ontruiming (bijvoorbeeld geiser, keuken, lampen)?

- Heeft de huurder een waarborgsom gestort?  ja  nee  
 Zo ja, hoeveel? €  
 Heeft u nog andere afspraken met de huurders gemaakt?  ja  nee  
 Zo ja, welke?

- m. Behoort de gebruikte berging (of een andere ruimte zoals een garage en/of parkeerplaats) ook volgens de splitsingsakte en de splitsingstekening bij het appartement (*Het komt regelmatig voor dat een in gebruik zijnde berging/garage/parkeerplaats niet de berging is die volgens de splitsingsakte en de splitsingstekening bij het appartement hoort. Men heeft om wat voor reden dan ook de berging geruild. Het is van belang om de berging/garage/parkeerplaats welke conform de splitsingsakte en de splitsingstekening bij het appartement hoort te verkopen*)?  n.v.t.  ja  nee
- n. Is er over het appartement een geschil/procedure gaande, al dan niet bij de rechter, huurcommissie of een andere instantie (*bijvoorbeeld onteigening/kwesties met burens, zoals erfdiensbaarheden, recht van overpad, erfafscheidingen e.d.*)?  ja  nee  
 Zo ja, welke is/zijn dat?

## Vragenlijst over het appartement inclusief VvE-checklist

o. Is er bezwaar gemaakt tegen de waardebeschikking WOZ?

ja  nee

Zo ja, toelichting:

p. Zijn er door de overheid of nutsbedrijven verbeteringen of herstellingen voorgeschreven of aangekondigd die nog niet naar behoren zijn uitgevoerd?

ja  nee

Zo ja, welke?

q. Zijn er in het verleden subsidies of premies verstrekt die bij verkoop van het appartement voor een deel kunnen worden teruggevorderd?

ja  nee

Zo ja, welke?

r. Is het appartement onbewoonbaar verklaard of in het verleden ooit onbewoonbaar verklaard geweest?

ja  nee

Zo ja, waarom?

s. Is er bij verkoop sprake van een omzetbelastingheffing (*bijvoorbeeld omdat het een voormalig bedrijfsonroerendgoed is, of een appartement met praktijkgedeelte, of omdat u pas ingrijpend verbouwd hebt*)?

ja  nee

Zo ja, waarom?

t. Hoe gebruikt u het appartement nu (*bijvoorbeeld voor bewoning, praktijk, winkel, opslag*)?

Eigen bewoning

Is dat gebruik volgens de splitsingsakte toegestaan?

ja  nee

Is dat gebruik volgens de gemeente toegestaan?

ja  nee

Zo nee, heeft de gemeente dit strijdige gebruik wel eens bij u aangekaart?

ja  nee

Hoe heeft de gemeente dit strijdige gebruik bij u aangekaart?

## 2. Gevels

a. Is er bij het appartement sprake (geweest) van vochtdoorslag of aanhoudend vochtige plekken op de gevels?

ja  nee

Zo ja, waar?



## Vragenlijst over het appartement inclusief VvE-checklist

- b. Zijn er bij het appartement (gerepareerde) scheuren/beschadigingen in/aan de gevels aanwezig?  ja  nee

Zo ja, waar?

in 2021 is een rij stenen vervangen in de buitenmuur.

- c. Zijn de gevels bij het appartement tijdens de bouw geïsoleerd?  niet bekend  ja  nee  
 Zo nee, zijn de gevels daarna (deels) geïsoleerd?  niet bekend  ja  nee  
 Zo ja, wanneer heeft de isolatie van de gevels plaatsgevonden en met welk isolatiemateriaal?

2003

Heeft u een certificaat of bewijs van het na-isoleren?  ja  nee

Is er sprake van volledige isolatie?  niet bekend  ja  nee

Zo nee, welke delen zijn er niet geïsoleerd?

- d. Zijn de gevels bij het appartement ooit gereinigd?  niet bekend  ja  nee  
 Zo ja, volgens welke methode en wanneer?

### 3. Dak(en)

- a. Hoe oud zijn de daken van het appartementencomplex ongeveer?

Platte daken: 2003, is in MJOP

Overige daken:

- b. Heeft u last van daklekkages (gehad)?  ja  nee  
 Zo ja, waar?

- c. Zijn er in het verleden in het appartement gebreken geconstateerd aan de dakconstructie zoals scheve, doorbuigende, krakende, beschadigde en/of aangetaste dakdelen?  ja  nee  
 Zo ja, waar?

## Vragenlijst over het appartement inclusief VvE-checklist

- d. Is het dak van het appartementencomplex al eens (gedeeltelijk) vernieuwd c.q. gerepareerd?  ja  nee

Zo ja, welk (gedeelte van het) dak en waarom?

kleine reparatie vlak na bouw 2003-2004.

Sindsdien al ruim 20 jaar geen problemen. volledige dakrenovatie staat op de rol in MJOP 2028

- e. Is het dak van het appartementencomplex tijdens de bouw geïsoleerd?

Platte daken:  niet bekend  ja  nee

Overige daken:  niet bekend  ja  nee

Zo nee, is het dak daarna geïsoleerd?

Platte daken:  niet bekend  ja  nee

Overige daken:  niet bekend  ja  nee

Zo ja, wanneer heeft de isolatie plaatsgevonden en met welk isolatiemateriaal?

2003, bij nieuwbouw, materiaal onbekend

Heeft u een certificaat of bewijs van het na-isoleren?  ja  nee

Is er sprake van volledige isolatie?

Platte daken:  niet bekend  ja  nee

Overige daken:  niet bekend  ja  nee

Zo nee, welke delen zijn er niet geïsoleerd?

NVT

- f. Zijn de regenwaterafvoeren van het appartement lek of verstopt?  ja  nee

Zo ja, toelichting:

- g. Zijn de dakgoten lek of verstopt?  ja  nee

Zo ja, toelichting:

## 4. Kozijnen, ramen en deuren

- a. Van welk materiaal zijn de buitenkozijnen gemaakt (*bijvoorbeeld hout, kunststof of aluminium of een andersoortig materiaal*)?

Hardhout

- b. Wanneer zijn de buitenkozijnen, ramen en deuren van het appartement voor het laatst geschilderd?

2024, onderdeel van MJOP

## Vragenlijst over het appartement inclusief VvE-checklist

Is dit gebeurd door een erkend schildersbedrijf?  ja  nee  
 Zo ja, door wie?

Wits

c. Functioneren alle scharnieren en sloten in het appartement?  ja  nee  
 Zo nee, toelichting:

d. Zijn voor alle afsluitbare deuren, ramen etc. sleutels aanwezig?  ja  nee  
 Zo nee, voor welke deuren, ramen etc. niet?

e. Is er sprake van isolerende beglazing in het appartement?  ja  nee  
 Zo ja, welk type glas (*bijvoorbeeld HR, HR+, HR++ of HR+++*, zie de glassponning waarin doorgaans staat vermeld welke type glas er is geplaatst)?

Is er sprake van isolerende beglazing in het gehele appartement?  ja  nee  
 Zo nee, welke ramen zijn er niet geïsoleerd?

f. Is er bij de isolerende beglazing sprake van condensvorming tussen het glas (*denk aan lekkende ruiten*)?  ja  nee  
 Zo ja, waar?

### 5. Vloeren, plafonds en wanden

a. Is er in het appartement sprake (geweest) van vochtdoorslag of optrekkend vocht op vloeren, plafonds en/of wanden?  ja  nee  
 Zo ja, waar?

b. Is er in het appartement sprake (geweest) van schimmelvorming op de vloeren, plafonds en/of wanden?  ja  nee  
 Zo ja, waar?

## Vragenlijst over het appartement inclusief VvE-checklist

- c. Zijn er in het appartement (gerepareerde) of (verborgen) scheuren en/of beschadigingen in/aan vloeren, plafonds en/of wanden aanwezig?  ja  nee

Zo ja, waar?

- d. Hebben zich in het verleden in het appartement problemen voorgedaan met de afwerkingen (*bijvoorbeeld loszittend tegelwerk, loslatend behang of spuitwerk, holklinkend of loszittend stucwerk, etc.*)?  ja  nee

Zo ja, waar?

- e. Is er in het appartement sprake (geweest) van gebreken aan de vloerconstructie, zoals scheve, doorbuigende, krakende, beschadigde en/of aangetaste vloerdelen?  ja  nee

Zo ja, waar?

- f. Is er in het appartement sprake van vloerisolatie?  niet bekend  ja  nee  
Zo ja, wanneer heeft de isolatie van de vloer plaatsgevonden en met welk isolatiemateriaal?

Geluidsisolatie 2018

Heeft u een certificaat of bewijs van het na-isoleren?  ja  nee

Is er sprake van volledige isolatie?  niet bekend  ja  nee

Zo nee, welke delen zijn er niet geïsoleerd?

Slaapkamer (vloerbedekking)

## 6. Fundering, kruipruimte en kelder

- a. Is er in het appartement sprake (geweest) van gebreken aan de fundering?

niet bekend  ja  nee

Zo ja, waar?

## Vragenlijst over het appartement inclusief VvE-checklist

- b. Is de kruipruimte van het appartement toegankelijk?  ja  nee  
 Is de kruipruimte droog?  meestal  ja  nee  
 Zo nee of meestal, toelichting:
- c. Is er sprake van vochtdoorslag door de kelderwand?  soms  ja  nee  
 Zo ja of soms, toelichting:
- d. Is de grondwaterstand in de afgelopen jaren waarneembaar gewijzigd of is er sprake van wateroverlast geweest?  ja  nee  
 Zo ja, heeft dit tot problemen geleid in de vorm van water in de kruipruimte c.q. kelder?  n.v.t.  ja  nee  
 Zo nee, tot wat voor andere problemen heeft dit geleid?

## 7. Installaties

- a. Wat voor warmte-installatie(s) is/zijn er aanwezig in het appartement (*bijvoorbeeld cv-installatie, WTW-systeem, WKO-systeem, blokverwarming, (hybride) warmtepomp, airconditioning, zonneboiler, elektrische boiler, pelletkachel dan wel een andere installatie*)?

CV HR-ketel 2022

WTW installatie oorspronkelijk sinds nieuwbouw 2003

Is/zijn de installatie(s) eigendom?

ja  nee

Zo nee, toelichting (*bijvoorbeeld de installatie(s) is/ zijn gehuurd of geleased. Tevens huur-/leaseprijs vermelden*):

Merk van de installatie(s):

CV Intergas HRE 36/30 A / VW5 (4 mei 2022) Energielabel A

Velu WTW 2003

Type(nummer) van de installatie(s):

HRE 36/30 A / VW5 (4 mei 2022) Energielabel A

WTW type onbekend

## Vragenlijst over het appartement inclusief VvE-checklist

Installatiedatum van de installatie(s):

CV 4 mei 2022  
WTW 2003

Op welke datum is/zijn deze installatie(s) voor het laatst onderhouden?

Dec 2025, regulier via VVE

Is het onderhoud uitgevoerd door een erkend bedrijf?

ja  nee

Zo ja, door wie?

Breman

b. Zijn er de afgelopen tijd zaken opgevallen ten aanzien van de installatie(s) (bijvoorbeeld de cv-installatie moet meer dan 1 keer per jaar bijgevoerd worden of de installatie functioneert niet goed)?

ja  nee

Zo ja, wat is u opgevallen?

c. Zijn er radiatoren die niet warm worden?

ja  nee

Zo ja, welke?

d. Zijn er radiatoren of (water)leidingen die lekken?

ja  nee

Zo ja, waar en welke?

e. Zijn er radiatoren of (water)leidingen die ooit zijn bevroren?

ja  nee

Zo ja, waar?

f. Heeft u vloerverwarming in het appartement?

ja  nee

Zo ja, betreft dit elektrische vloerverwarming, vloerverwarming met warm water of anders?

- elektrisch
- warm water
- overig, namelijk:

## Vragenlijst over het appartement inclusief VvE-checklist

Waar bevindt zich de elektrische vloerverwarming?  n.v.t.

Waar bevindt zich de vloerverwarming met warm water?  n.v.t.

Waar bevindt zich de overige vloerverwarming?  n.v.t.

g. Zijn er vertrekken die niet (goed) warm worden?  
Zo ja, welke?  ja  nee

h. Heeft het appartementencomplex zonnepanelen?  
In welk jaar zijn de zonnepanelen geplaatst?  
Jaar:  ja  nee

Waarvoor wordt de energie die wordt opgewekt gebruikt (*bijvoorbeeld voor de privé-gedeeltes van de bewoners of voor de gemeenschappelijke ruimten*)?

i. In welk jaar zijn voor het laatst de aanwezige schoorsteenkanalen/rookgasafvoeren geveegd/gereinigd?  
2022 volledig nieuwe rookgaskanalen

j. Wanneer heeft u de aanwezige schoorsteenkanalen voor het laatst gebruikt?  
dagelijks = aan- en afvoer van CV

Is de trek van aanwezige schoorsteenkanalen goed?  niet bekend  ja  nee

k. Zijn er onderdelen van de elektrische installatie vernieuwd (*onder de elektrische installatie wordt verstaan alle elektra leidingen/ schakelaars stopcontacten, meterkast e.d*)?  
Zo ja, wanneer en welke onderdelen?  ja  nee

## Vragenlijst over het appartement inclusief VvE-checklist

Zijn er gebreken aan de elektrische installaties?  ja  nee  
 Zo ja, welke?

l. Is er een laadpaal aanwezig voor een elektrische auto?  ja  nee  
 Zo ja, waar bevindt deze zich?

Er is wel een ringleiding aangelegd in najaar 2025 zodat snel een laadpunt kan worden aangesloten

Blijft deze achter?  nader overeen te komen  ja  nee

m. Is er mechanische ventilatie of een soortgelijk systeem aanwezig?  ja  nee  
 Zo ja, functioneert dit systeem naar behoren?  ja  nee  
 Zo nee, toelichting:

Wanneer is dit systeem voor het laatst onderhouden?

Dec 2025 samen met CV, regulier via VVE

Hoe oud is dit systeem ongeveer?

2003

n. Is er een domoticasysteem of een soortgelijk systeem aanwezig (*Een domoticasysteem bedient de verwarming, verlichting, verwarming, audio, ventilatie e.d. automatisch*)?  ja  nee  
 Zo ja, functioneert dit systeem naar behoren?  ja  nee  
 Zo nee, toelichting:

Hoe oud is dit systeem ongeveer?

o. Zijn er rookmelders op ieder verdieping aanwezig?  ja  nee  
 Zo ja, hoe oud zijn de rookmelders ongeveer?

2018, worden om de 10 jaar vervangen door VVE

## Vragenlijst over het appartement inclusief VvE-checklist

### 8. Sanitair, riolering en keuken

- a. Zijn er in het appartement beschadigingen aan wastafels, douche, bad, toiletten, gootstenen en kranen?  ja  nee

Zo ja, welke?

- b. Hoe oud is de badkamer ongeveer?

2022

- c. Lopen de afvoeren van wastafels, douche, bad, toiletten, gootstenen en kranen in het appartement goed door?  ja  nee

Zo nee, welke niet?

- d. Is het appartement aangesloten op het gemeentelijke riool?  ja  nee

- e. Zijn er in het appartement gebreken (geweest) aan de riolering, zoals breuken, stankoverlast, lekkages, etc.?  ja  nee

Zo ja, welke?

- f. Is er een andere voorziening, zoals een septictank, beerput of dergelijk aanwezig?  niet bekend  ja  nee  
Zo ja, wat is er aanwezig en hoe dient dit te worden onderhouden?

- g. Van welk jaar dateert de keukenopstelling ongeveer?

2019

- h. Van welk jaar dateert de inbouwapparatuur ongeveer?

2019

- Functioneert alle inbouwapparatuur?  ja  nee  
Zo nee, welk inbouwapparaat functioneert niet?

- i. Heeft u een kokend water kraan (bijvoorbeeld een Quooker kraan of een soortgelijke kraan)?  ja  nee

## Vragenlijst over het appartement inclusief VvE-checklist

Zo ja, functioneert deze kraan naar behoren en hoe oud is deze kraan ongeveer?

functioneert goed, 2019

### 9. Diversen

a. Wat is het bouwjaar van het appartement?

2003

b. Zijn er asbesthoudende materialen in het appartement aanwezig (*bijvoorbeeld asbest zeil, een asbestplaat die onder en/of achter de CV ketel is geplaatst, asbesthoudend isolatiemateriaal om de verwarmingsbuis, asbesthoudend koord bij oude cv-ketels/gaskachels, asbestgolfplaten e.d.*)?  niet bekend  ja  nee  
Zo ja, welke en waar?

c. Blijft er in het appartement zeil achter, al dan niet vastgelijmd, dat is aangeschaft tussen 1955 en 1982?

niet bekend  ja  nee

d. Is er sprake van loden leidingen in het appartement?

niet bekend  ja  nee

Zo ja, waar?

e. Is er een Japanse duizendknoop aanwezig in de (gemeenschappelijke)tuin? (*Een Japanse duizendknoop is een exotische plant, welke moeilijk te verwijderen is. De sterke wortelstokken en stengels van de Japanse duizendknoop zijn in staat om schade te veroorzaken aan gebouwen, leidingen en wegen*)

niet bekend  ja  nee

f. Heeft u elders lekkages gehad (*dus los van het dak/ sanitair/ riolering*)?

niet bekend  ja  nee

g. Is de grond van het appartementencomplex verontreinigd?

niet bekend  ja  nee

Zo ja, is er een onderzoeksrapport?

n.v.t.  ja  nee

Zo ja, heeft de gemeente/provincie een onderzoeks- of saneringsbevel opgelegd?

n.v.t.  ja  nee

h. Is er een olietank aanwezig of aanwezig geweest?

niet bekend  ja  nee

Zo ja, is deze gesaneerd/verwijderd?

n.v.t.  ja  nee

Als deze is gesaneerd, waar is de olietank op het perceel gesitueerd?

Is er een Kiwa-certificaat aanwezig?

n.v.t.  ja  nee

## Vragenlijst over het appartement inclusief VvE-checklist

- i. Is er sprake van overlast door ongedierte in of (rond)om het appartement (*denk aan muizen, ratten, kakkerlakken, etc.*)?  ja  nee

Zo ja, waar?

- j. Is het appartement aangetast door houtworm, boktor, ander ongedierte of zwam?

niet bekend  ja  nee

Zo ja, waar?

Zo ja, is deze aantasting al eens behandeld?

n.v.t.  ja  nee

Zo ja, wanneer en door welk bedrijf?

- k. Is er in het appartement sprake van chlorideschade (betonrot) (*betonrot komt vooral voor in kruipruimtes van panden gebouwd tussen 1965 en 1981 die voorzien zijn van betonnen vloerelementen van het merk Kwaaitaal of Manta. Ook andere beton- elementen - bijvoorbeeld balkons - kunnen aangetast zijn*)?

niet bekend  ja  nee

Zo ja, waar?

- l. Hebben er in het appartement verbouwingen en/of aanbouwen plaatsgevonden?

ja  nee

Zo ja, welke ver-/aankouwingen, in welk jaartal en door welk bedrijf zijn deze uitgeoerd?

- m. Zijn er in het appartement verbouwingen of uitbreidingen uitgeoerd zonder daartoe benodigde omgevingsvergunning (voorheen bouwvergunning)?

niet bekend  ja  nee

Zo ja, welke?

- n. Zijn er verbouwingen of uitbreidingen uitgeoerd zonder daartoe benodigde toestemming van de VvE?

niet bekend  ja  nee

Zo ja, welke?

- o. Is er sprake van glasvezel internet?

niet bekend  ja  nee

## Vragenlijst over het appartement inclusief VvE-checklist

- p. Bent u in het bezit van een definitief energieprestatiecertificaat/energielabel?  ja  nee  
Zo ja, welke label?

B

### 10. Vaste lasten

- a. Hoeveel betaalde u voor de laatste aanslag onroerendezaakbelasting? € 392,39  
Belastingjaar: 2026
- b. Wat is de WOZ-waarde? € 572.000  
Peiljaar: 1 jan 2025
- c. Hoeveel betaalde u voor de laatste aanslag waterschapslasten? € 296,87  
Belastingjaar: 2025
- d. Hoeveel betaalde u voor de laatste aanslag gemeentelijke belastingen (zoals rioolheffing en afvalstoffenheffing e.d.)? € 416,32  
Belastingjaar: 2026
- e. Welke voorschotbedragen betaalt u maandelijks aan de nutsbedrijven?
- |                  |                    |
|------------------|--------------------|
| Gas:             | € 49,58 (ex BTW)   |
| Elektra:         | € 28,09 (ex BTW)   |
| Water            | € 12,00 (incl BTW) |
| Stadsverwarming: | €                  |
| Anders:          | €                  |
- Wat is uw jaarverbruik voor gas/ elektriciteit en water?
- |                      |     |   |      |
|----------------------|-----|---|------|
| Gas                  | m3  | : | 318  |
| Elektriciteit hoog   | kWh | : | 892  |
| Elektriciteit laag   | kWh | : | 915  |
| Elektriciteit totaal | kWh | : | 1807 |
| Water                | m3  | : | 33   |
| Stadsverwarming      | GJ  | : |      |
| Anders:              |     | : |      |
- Met hoeveel bewoners bewoonde u de woning? aantal: 1 bewoners

- f. Zijn er lease- en/of huurkoopcontracten (bijvoorbeeld keuken, kozijnen, cv-ketel, etc.)?  ja  nee  
Zo ja, welke?

CV en WTW in eigendom. Onderhoud via VVE.

Zijn deze contracten overdraagbaar op de koper? *Let op! Veel lease- en huurkoopcontracten zijn niet langer overdraagbaar op een koper. Neem hiervoor contract op met de betreffende leverancier.*

ja  nee

## Vragenlijst over het appartement inclusief VvE-checklist

Hoe lang lopen de contracten nog en wat is de eventuele afkoopsom?

Afkoopsom:

€ nvt

Duur: via VvE

g. Als er sprake is van erfpacht of opstalrecht:

Hoe hoog is dan de canon per jaar?

€

Heeft u alle canons betaald?

n.v.t.

ja

nee

Is de canon afgekocht?

n.v.t.

ja

nee

Zo ja, tot wanneer?

h. Heeft u alle gemeentelijke belastingen die u verschuldigd bent al betaald?

ja

nee

Zijn er variabele bedragen voor gemeenschappelijke poorten, inritten of terreinen?

ja

nee

Zo ja, hoe hoog en waarvoor?

€

i. Heeft u, om in de straat te parkeren, een parkeervergunning nodig?

ja

nee

Hoeveel parkeervergunningen kunnen er maximaal worden aangevraagd?

Wat zijn de kosten voor deze parkeervergunning(en) per jaar?

€

### 11. Garanties

Zijn er lopende onderhoudscontracten en/of garantieregelingen overdraagbaar aan de koper (zoals dakbedekking, cv-installatie, dubbele beglazing, etc.)?

ja

nee

Zo ja, welke?

Via VvE

### 12. De VvE en onderlinge verhoudingen

a. Is de VvE ingeschreven in het Handelsregister (Kamer van koophandel)?

ja

nee

Inschrijvingsnummer Kamer van Koophandel: VVE1-17280409 / VVE2-17280415

b. Uit hoeveel appartementsrechten bestaat de VvE?

Aantal: 29

c. Is er een eigenaar met 50% of meer dan 50% van het aantal stemmen?

ja

nee

d. Breukdeel van het aandeel in het appartementencomplex:

- woning: 146

- berging:

- parkeerplaats: 13

e. Aantal stemmen voor dit appartement: 1

## Vragenlijst over het appartement inclusief VvE-checklist

### 13. De bestuurder(s) ('het bestuur')

- a. Is er een professionele bestuurder?  ja  nee
- b. Zo nee, is de bestuurder lid van de VvE?  n.v.t.  ja  nee

*Toelichting: Vroeger was de wettelijke term voor bestuurder: administrateur. Het bestuur beheert de middelen en zorgt voor uitvoering van de besluiten van de vergadering*

### 14. De vergadering van eigenaars

- a. Wordt er ten minste eenmaal per jaar vergaderd?  ja  nee
- b. Zijn er notulen en/of schriftelijke besluiten en actielijsten van de laatste twee vergaderingen beschikbaar?  ja  nee
- c. Lopen er procedures tot vernietiging van besluiten?  
Zo ja, om welke besluiten gaat het?  ja  nee

### 15. Verzekeringen

- a. Is er een collectieve opstalverzekering?  ja  nee
- b. Is daar een 'appartementenclausule' in opgenomen?  ja  nee

*Toelichting: Een appartementenclausule voorkomt dat appartementseigenaren de dupe worden van het doen of (na)laten van een van hen. De clausule bepaalt dat een verzekeraar geen uitkering mag weigeren als de schade ontstaan is door eigen schuld van één van de verzekerden.*

- c. Is er een collectieve wettelijke aansprakelijkheidsverzekering?  ja  nee

### 16. Het reservefonds, meerjarenonderhoudsplan (MJOP) en bijdrage VvE

- a. Is er een reservefonds?  ja  nee  
Hoe hoog is het reservefonds en wat is de peildatum?  
Bedrag: € 174.034,-  
Datum: 31-dec-2025
- b. Is er een meerjarenonderhoudsplan aanwezig?  ja  nee  
Hoe oud is het meerjarenonderhoudsplan en welke periode bestrijkt het plan?  
Jaar: 2026  
Periode: tot en met 2055
- c. Zo nee, hoe wordt vastgesteld wat moet worden gereserveerd voor groot onderhoud?
- d. Te betalen maandelijkse bijdrage is in totaal: € 253,03  
Waarvan:
- exploitatiekosten (servicekosten) € zie jaarrekening
  - reservering voor onderhoud € zie jaarrekening
  - stookkosten (voorschot) € NVT

## Vragenlijst over het appartement inclusief VvE-checklist

- e. Zijn er eenmalige en/of incidentele bijdragen verschuldigd?  ja  nee  
 Zo ja, waarvoor, wat is het bedrag en wanneer moeten deze worden betaald?

Bedrag: €  
 Te voldoen per:

- f. Zijn alle aan de VvE verschuldigde bedragen betaald?  ja  nee  
 Zo nee, welke niet?

### Toelichting:

16a, b en c: Sinds 1 januari 2018 is de Wet verbeteren functioneren VvE's in werking getreden. Het is sindsdien verplicht voor VvE's om jaarlijks een bedrag te reserveren voor groot onderhoud. De hoogte van dit bedrag is gebaseerd op een meerjarenonderhoudsplan (MJOP) van ten hoogste vijf jaar oud dat een periode van tien jaar beslaat of is gelijk aan 0,5% van de herbouwwaarde van het gebouw per jaar. Een meerjarenonderhoudsplan zoals hier bedoeld voldoet bovendien ten minste aan de volgende criteria:

- het ligt schriftelijk vast;
- het bevat een onderhouds-, herstel-, respectievelijk vervangingscyclus voor de gemeenschappelijke delen, zoals dragende constructies, vloeren, daken, afvoeren, installaties en kozijnen;
- de kosten voor onderhoud, herstel, respectievelijk vervanging van de onderdelen zijn aangegeven.

## 17. Nadere informatie (overige zaken die de koper naar uw mening moet weten):

VvE: Actief, betrokken, efficiënt in planning (MJOP) en uitvoering.  
 Per 2026 overstap naar professioneel administratiekantoor Panen. Financiën blijven in eigen beheer.

## 18. Extra vragen door makelaarskantoor zelf geformuleerd

- a. ....  niet bekend  ja  nee

## Vragenlijst over het appartement inclusief VvE-checklist

### INFORMATIEF KARAKTER VRAGENLIJST

De vragenlijst geeft vorm, inhoud en structuur aan de mededelingsplicht van verkoper. De mededelingsplicht strekt niet verder dan dat verkoper ten tijde van het sluiten van de overeenkomst aan de koper meedeelt wat hem bekend is omtrent het appartement. De vragenlijst beoogt geen garanties te geven, maar heeft een informatief karakter.

### ONDERTEKENING

Verkoper(s) verklaart/verklaren alle hem/haar bekende feiten te hebben vermeld in dit formulier. Verkoper is zich ervan bewust dat hij/zij bij een niet juiste en/of volledige vermelding van feiten het risico loopt om aansprakelijk gesteld te worden door de koper. Verkoper verklaart het appartement tot de eigendomsoverdracht op een manier te zullen bewonen en onderhouden welke in het maatschappelijk verkeer als gebruikelijk wordt beschouwd.

Ondergetekende(n) verkla(a)r(t)(en) voorgaande vragen volledig en naar waarheid te hebben ingevuld:

Naam: Peter van den Bekerom  
Plaats: 's-Hertogenbosch  
Datum: 15 Mei 2026

Naam:  
Plaats:  
Datum:

Handtekening:

Handtekening:

### Gegevens NVM-makelaar

Kantoor naam: Makelaar073  
Adresgegevens: Groote Vlietlaan 3a, 5245 PA Rosmalen  
Telefoonnummer: 073-8200730  
E-mailadres: info@makelaar073.nl